UNITE PASTORALE
SEMOIS-SAINT-REMACLE

Grains de Vie

ANNEE 2022, N°84 DU 1ER AU 30 SEPTEMBRE

Saint Remacle – *priez pour nous*

Fêtes de la Croix Glorieuse et Notre-Dame des Douleurs

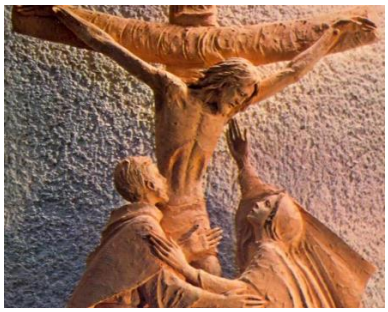

Le 14 septembre, l'Église célèbre une des sept fêtes du Seigneur au cours de l'année liturgique. Cette fête s'enracine sans doute dans la célébration de la dédicace de la basilique constantinienne du Saint-Sépulcre, le 14 septembre 335. La fête de la dédicace, dont la célébration était marquée par des ostensions de la croix, se transforme rapidement en fête de la Croix glorieuse. Dans la liturgie actuelle, la fête de la Croix glorieuse se situe au terme d'un parcours spirituel de quarante jours commencé le 6 août à la fête de la Transfiguration. La liturgie offre ainsi comme un «carême d'été » qui permet un cheminement au cours duquel les chrétiens sont appelés à progresser pour entrer dans la sagesse de Dieu. Ces quarante jours, vécus à partir de la Transfiguration du Seigneur, sont l'occasion d'approfondir un aspect essentiel du mystère chrétien.

Que nous apprend le langage de la Croix ? Le bois de la Croix rappelle le supplice du Seigneur et apparaît comme un symbole par excellence du Salut en marche. La Croix est le signe éminent de l'amour sauveur de Dieu qui donne sa vie, mais en même temps signe de victoire sur le péché, le mal et la mort, car ce don débouche sur la Résurrection et la gloire. Ainsi, les quarante jours qui conduisent de la Transfiguration à la fête de la Croix, nous incitent à changer notre regard sur la Croix pour y voir le désir de Dieu que « la vie surgisse à nouveau d'un arbre qui donnait la mor

Le 15 septembre, le jour suivant la fête de la Croix glorieuse, nous célébrons la compassion de Marie au pied de la croix: Notre Dame des sept douleurs**.** Marie partage la souffrance de son fils et nous rappelle la peine des hommes et l'urgence de compatir et de venir en aide à notre prochain. Celui qui a médité sur la gloire du Crucifié sait regarder avec Marie le mystère de la douleur de l'homme. Il apprend à goûter la richesse et le sens que peut avoir la vie dans cette communion au Christ dans ses souffrances. En s'associant aux souffrances du Christ en croix, il s'associe avec lui à sa glorification. Marie a communié intimement à la passion de son Fils. Aussi a-t-elle été associée d'une manière unique à la gloire de sa résurrection. C'est pour cela que nous célébrons la compassion de Marie au lendemain de la fête de l'exaltation de la Sainte Croix. Cette fête nous rappelle qu'au pied de la croix la maternité de Marie s'est étendue à tout le corps du Christ, qui est l'Église. www. eglise.catholique.fr

Les Offices

Jeudi 1 septembre.

A 9h00 à ROSSART messe.

A 9h30 à BERTRIX messe et adoration jusqu'à 12h00; messe pour la famille DOFFAGNE-NICOLAY.

Vendredi 2 septembre.

A 9h00 à ROSSART messe pour Anne-Marie ANNET et les âmes du Purgatoire.

A 10h00 à BERTRIX, Home Saint Charles messe.

A BERTRIX (Crypte) à 18h00 la messe et le chapelet à la Miséricorde Divine.

23ème Dimanche du temps ordinaire C.

Samedi 3 septembre.

A 9h00 à ROSSART messe pour les dfts de la famille PERREAUX-LEGRAND.

A 17h30 à NEVRAUMONT messe.

A 18h00 à MORTEHAN messe anniv. Auguste SIMON.

A 18h30 à BERTRIX messe pour Léon GAMBY et Hélène GROFILS ; Joseph WANLIN, Germaine ROBINET et leur fille Annie ; Henri CHALON et dfts de la famille.

Dimanche 4 septembre.

A 9h00 à ROSSART messe pour Jeanine LAFFUT ; les vivants et les dfts de la famille JAVAUX-NICOLAY ; Daniel ROISEUX et les dfts de la famille ROISEUX-NOLLEVAUX.

A 9h30 à AUBY messe pour Gérard LEBLANC.

A 10h45 à BERTRIX messe pour. Jules BRESMAL ; Famille PIERRE-GUILLAUME-GILLET ; Gustave MOYEN et Renée FRANCOIS ; Dfts de la famille DOFFAGNE NICOLAY ; Georges GAUSSIN et les défunts GAUSSIN GENON ; Marie Noël DUMONT ; Jaëlle DE ALMEIDA et sa famille ; les époux JULEMONT-REYTER, Hugo THIERY ; Jacqueline COLLARD, Michel PIERRE.

A 11h00 à STRAIMONT messe en l'honneur du Saint Esprit.

A 11h00 à HERBEUMONT messe.

Lundi 5 septembre.

A 18h00 à ORGEO messe.

Mardi 6 septembre.

A 9h00 à MARTILLY messe.

A 9h30 à AUBY messe.

A 17h30 à BERTRIX (Crypte) Chapelet; 18h00 messe pour Alphonse Wanlin (f).

Mercredi 7 septembre.

A 9h30 à BERTRIX (Crypte) messe pour les dfts de la paroisse (f).

A 18h00 à STRAIMONT messe en l'honneur de St Joseph.

Jeudi 8 septembre – Nativité de la Vierge Marie.

A 9h00 à ROSSART messe pour André ANNET et les âmes du Purgatoire.

A 9h30 à BERTRIX messe et adoration jusqu'à 12h00; messe pour la famille DOFFAGNE-NICOLAY.

Vendredi 9 septembre – St Pierre CLAVER.

A 9h00 à ROSSART messe.

A 10h00 à BERTRIX, Home Saint Charles messe.

24ème Dimanche du temps ordinaire C.

Samedi 10 septembre.

A 17h30 à BIOURGE messe pour Elisa, Nicolas LAMOCK, Paula, Arsène et Yvette MARCHAND.

A 18h00 à CUGNON messe pour les dfts de la paroisse (f).

A 18h30 à SAINT MEDARD messe pour Solange MARTIN et Auguste HOUCHARD.

A 18h30 à BERTRIX messe pour Constant BUCHE, Raymonde FONTAINE et dfts de la famille; LEFEBVRE Ghislain.

Dimanche 11 septembre.

A 9h30 à AUBY messe pour la famille GODARD-DUMAY et PICART-DEMOULIN ; Jean-Nicolas Pierret et Thérèse Discret (f) ; Jean PICART et Alberte ARNOULD.

A 9h30 à ORGEO messe pour Armande LEBICHOT ; dfts de la famille PERREAUX-LEBICHOT ; dfts. des familles BOLLE GOURDANGE.

A 10h45 à BERTRIX messe pour. Robert Louis ; Gérard LEBLANC.

A 11h00 à MARTILLY messe pour Maurice ROUSSEAUX et Gisèle ANSELME; dfts de la famille THOMAS-CHEPPE et BODSON-GOFFINET.

A 11h00 à HERBEUMONT messe.

Lundi 12 septembre – Saint Nom de Marie.

A 18h00 à ORGEO messe.

Mardi 13 septembre – St. Jean Chrysostome.

A 9h30 à AUBY messe.

A 17h30 à BERTRIX (Crypte) Chapelet; 18h00 messe pour Gérard LEBLANC.

Mercredi 14 septembre – La Croix Glorieuse.

A 9h30 à BERTRIX (Crypte) messe pour Marie Dasnois (f).

A 18h00 à STRAIMONT messe pour pour la paix entre les nations ; pour les âmes du purgatoire.

Jeudi 15 septembre – Notre Dame des Douleurs.

A 9h00 à ROSSART messe pour Josette NOISET.

A 9h30 à BERTRIX messe et adoration jusqu'à 12h00; messe pour les dfts de la famille FOURNY-SCHUL.

Vendredi 16 septembre – St. Corneille et St. Cyprien.

A 9h00 à ROSSART messe.

A 10h00 à BERTRIX, Home Saint Charles messe.

25ème Dimanche du temps ordinaire C.

Collecte : Pastorales diocésaines de la Catéchèse et de la Formation

Samedi 17 septembre.

A 17 h30 à NEVRAUMONT messe.

A 18h00 à MORTEHAN messe pour les dfts de la paroisse(f).

A 18h30 à BERTRIX messe pour Fernand ARNOULD ; Jean COPPINE et son épouse Madeleine NEMERY.

Dimanche 18 septembre.

A 9h00 à ROSSART messe pour les vivants et les dfts de la famille DAMS-COLLIN ; Omer, Jules, Lucia et Rose MAISSIN et dfts de la famille MAISSIN-MEUNIER.

A 9h30 à AUBY messe pour Franz BODY ; Léon PANNEELS Madeleine HAESEVOETS et dfts ; Maurice FALMAGNE, Maria LEFORT, Michel HOUCHARD ; Victor BOISIEUX, Françoise NICOLAS et les dfts de la famille.

A 10h45 à BERTRIX messe pour Bernard LEBICHOT et ses parents ; Gérard UYTTERSPROT et Anna COURTE ; Dfts de la famille FORTMAISON-LAMBERT ; Sébastien TOUSSAINT et dfts de la famille ; dfts LAFALIZE-KIMMES ; pour la famille LOUIS-HUBERTY ; pour la famille DOFFAGNE-NICOLAY.

A 11h00 à STRAIMONT messe pour Maria Gérard et Claude COLLIN.

A 11h00 à HERBEUMONT messe pour les HENNON-BOULANGER.

Lundi 19 septembre.

A 10h30 à MARTILLY messe pour les dfts de la paroisse ; PARRAIN Maurice.

A 18h00 à ORGEO messe.

Mardi 20 septembre.

A 9h00 à MARTILLY messe

A 9h30 à AUBY messe.

A 17h30 à BERTRIX (Crypte) Chapelet; 18h00 messe pour Alphonse Wanlin (f).

Mercredi 21 septembre.

A 9h30 à BERTRIX (Crypte) ; messe pour les vocations.

A 18h00 à HERBEUMONT messe.

A 18h00 à STRAIMONT messe pour pour l'abbé Emile BORCY.

Jeudi 22 septembre.

A 9h00 à ROSSART messe pour Cécile PETITJEAN.

A 9h30 à BERTRIX messe et adoration jusqu'à 12h00; messe pour Gérard LEBLANC.

Vendredi 23 septembre – St. Pio de Pietrelcina.
A 9h00 à ROSSART messe.

A 10h00 à BERTRIX, Home Saint Charles messe.

26ème Dimanche du temps ordinaire C.

Collecte : Journée mondiale des Migrants et Réfugiés [Caritas]

Samedi 24 septembre.
A 17h30 à BIOURGE messe pour dfts de la famille PONCIN-COUSIN.

A 18h00 à CUGNON messe pour les dfts de la paroisse.(f)

A 18h30 à SAINT MEDARD messe.
A 18h30 à BERTRIX messe pour les dfts de la famille LAURENT BERWART ; dfts de la famille COPPINE-HERMAND ;

Dimanche 25 septembre.
A 9h30 à ORGEO messe pour dfts de la famille BOLLE-TALLIER et Guy ; Anniv. Marcel HENRION.

A 9h30 à AUBY messe pour Familles FAY NICOLAS MARY. FAY-GREGOIRE. FAYS-DUBOIS. FAY JACQUEMOTTE FAY ; Dfts de la famille NEMRY-HUBERT ; Camille GUILLAUME Marie Thérèse NEMERY.

A 10h45 à BERTRIX messe pour les dfts de la famille PIGNOLET MOLINE ; Henri CHALON ; Famille JACQUES-CHINA.

A 11h00 à MARTILLY messe pour Marthe MEUNIER et dfts de la famille ; André BERNARD et dfts de la famille; Eugène MAISSIN et Germaine Dominique ; Maurice ROUSSEAU.
A 11h00 à HERBEUMONT messe.

Lundi 26 septembre.

A 10h00 à ROSSART messe pour les défunts de la paroisse.
A 18h00 à ORGEO messe.

Mardi 27 septembre St. Vincent de Paul.

A 9h30 à AUBY messe.
A 17h30 à BERTRIX (Crypte) Chapelet; 18h00 messe pour Auguste COLLIN et Rosalie NANNAN**.**

Mercredi 28 septembre – St. Venceslas.
A 9h30 à BERTRIX (Crypte) messe pour Gérard LEBLANC

A 18h00 STRAIMONT messe en l'honneur de Saint Michel archange**.**

A 18h00 HERBEUMONT messe.

Jeudi 29 septembre – St. Michel, St. Gabriel, St. Raphaël, archanges.
A 9h00 à ROSSART messe pour Cécile PETITJEAN.

A 10h45 à BERTRIX messe et adoration jusqu'à 12h00; messe pour la famille DOFFAGNE-NICOLAY ; Sliman EL MAHR

Vendredi 30 septembre – St. Jérôme.
A 9h00 à ROSSART messe.
A 10h00 à BERTRIX, Home Saint Charles messe.

A l'Agenda

LE CHAPELET/
Bertrix tous les mardis à 17h30.
Rossart tous les mardis à 19h00
Straimont tous les mercredis à la chapelle Notre-Dame à 17h30 chapelet suivi de l'Eucharistie
LE CHAPELET à la MISERICORDE DIVINE
Rossart tous les vendredis à 9h00, Eucharistie suivie du chapelet de la miséricorde divine.
Bertrix tous les premiers vendredis du mois à 18h00
ADORATION
Bertrix tous les jeudis après la messe du 9h30 jusqu'à 12h00.
Rossart tous les jeudis à 9h00, Eucharistie, suivie de l'adoration jusqu'à 10h00.
CONFESSIONS
Bertrix tous les jeudis après la messe jusqu'à 12h00

Pour la visite ou la communion aux malades, n'hésitez pas à le demander : tél : 0473/277955, l'abbé Paul FRANCOIS. En-dehors de ces offices, toutes personnes qui seraient demandeuses ou intéressées pour qu'il y ait dans sa paroisse : groupe biblique, veillées de prières, veillée miséricorde, temps d'adoration, chapelet, neuvaine à Notre-Dame de Lourdes, à l'Esprit-Saint, …. sont vivement invitées à se manifester.

LES PELERINAGES
-du lundi 5 au jeudi 15 septembre : MEDJUGORJE, SAN GIOVANI PERE PIO, SAN DAMIANO.
Les inscriptions et informations Françoise BODY 061/534379.

STOP WAR, Aide aux Ukrainiens, action humanitaire organisée sous le patronat du doyenné de Bertrix.
Collecte de vivres, pansements et médicaments jusqu'au 15.09.2022 (dépôt : église d'Herbeumont, après 18 h).
Les dons récoltés financeront l'achat d'une ambulance d'occasion pour l'Ukraine.
Compte bancaire: BE65 0004 7343 7596 ;
Renseignements : Mr l'abbé Joseph MOSZKOWICZ, 0498 248 941 - Mr le doyen Thomas KANIA, 061411 062.

SYNODE 2021-2023
Les démarches synodales dans l'UPSSR
Mise en place des Equipes de Proximités et Convocation du Conseil Pastoral

Depuis 1er septembre 2021, selon la décision de Mgr Pierre WARIN L'Unité Pastorale Notre-Dame de WALLIMONT a intégré l'Unité Pastorale Semois-Saint Remacle. Elle regroupe les paroisses d'Auby sur Semois, Bertrix, Cugnon, Herbeumont, Martilly, Mortehan, Orgeo, Rossart – Biourge - Nevraumont, Saint Médard, Straimont. Toutes ces paroisses sont sous la responsabilité du curé doyen Thomas KANIA, en collaboration avec les prêtres Michel OLUMBA, Paul FRANCOIS, Joseph MOSZKOWICZ qui ensemble forment l'équipe solidaire des paroisses de l'Unité Pastorale Semois-Saint Remacle. **Après un an de cheminement synodal** nous souhaitons mettre sur pied le **Conseil Pastoral de l'UPSSR** pour ainsi entrer en

interaction avec d'autres personnes de l'UPSSR et s'enrichir de leurs points de vue.

Le Conseil Pastoral sera constitué par les prêtres, un représentant de chaque paroisse (choisi parmi les membres de l'équipe de proximité), des différentes équipes et associations de l'UPSSR (catéchèse, visiteurs des malades, solidarité, mouvement de jeunesse, …) et de l'Equipe Pastorale.

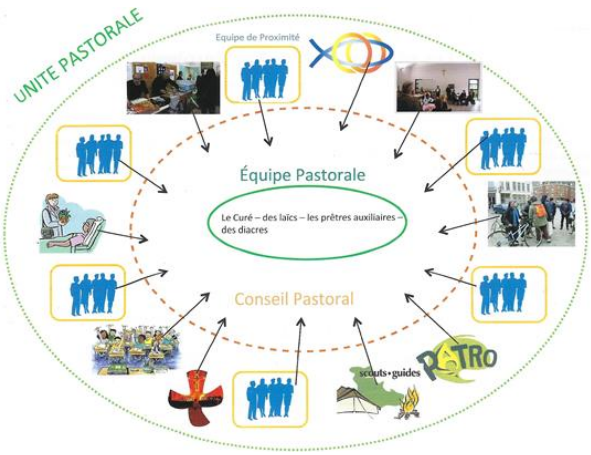

Le conseil pastoral sera un lieu de résonnance, de concertation où chacun s'écoutera et discernera le meilleur chemin pour la communauté de l'UPSSR.

Son rôle sera triple : Étudier ce qui touche l'activité pastorale, évaluer, et proposer des solutions pratiques. Il définira ainsi les grandes préoccupations, orientations de l'UPSSR pour les 3 ans à venir et les évaluera. Les représentants des Equipes de Proximités retourneront chez eux et communiqueront à leur Equipe les orientations de l'UPSSR et ce qui s'y vit. Ce n'est pas un engagement de plus. Le conseil pastoral est le lieu qui permettra aux différentes équipes de vivre en harmonie les uns avec les autres. Ils se réuniront 2 ou 3 fois sur l'année.

La première réunion se tiendra le 14 septembre 2022 à 20h00 à la salle paroissiale (maison de vicaire) à BERTRIX.

L'équipe de proximité est une équipe relais au service du bien de la communauté locale d'un village - voir plusieurs villages. Ces équipes manifestent que tous les baptisés sont concernés par la mission de l'Eglise et que la Bonne Nouvelle de l'Evangile est pour tous, sans distinction. Elles sont appelées à être signe de la présence du Christ, là où elles vivent.

Mise en place d'une Equipe de Proximité : il ne s'agit pas d'abord de pallier la diminution du nombre de prêtre ; il ne s'agit pas non plus de restructurer des vieilles institutions, ou de réorganiser un horaire des messes. Nous sommes tous appelés à faire en sorte que l'Eglise de Dieu qui est chez nous, dans notre ville-village, soit une Eglise vivante, appelante et dynamique, une Eglise contagieuse, de l'heureuse Nouvelle de la Bonté de Dieu, une Eglise qui vit l'Evangile. Développer cette « culture de l'appel » est donc une dimension essentielle de l'Eglise. Beaucoup des baptisés pensent qu'ils ne sont pas «capables» de répondre à un tel appel, que ce n'est pas pour eux. **Les qualités requises** : être baptisé, avoir le souci de l'Eglise et de vivre sa foi au cœur du monde ; une certaine disponibilité, la capacité de travailler en équipe. **Désignation des membres :** Une période de trois ans paraît la plus adéquate.

BAPTEMES

BERTRIX/ 3 septembre/ 11h00/ BOLLE Léonore

BERTRIX/ 24 septembre/ 11h00/ DUFOUR Charlise

MARIAGES

BERTRIX/ 10 septembre/ 15h00/ BOULANGER Yohan Maverick et DELWICHE Pauline Isabel.

BERTRIX/ 17 septembre/ 13h30/ MOREAU Jonathan Laurent et DAUVIN Céline Régine

BERTRIX/ 1 octobre/ 12h00/ NEMERY Julien Roland et ROMAIN Laura Valérie

Défunts du 24 juillet au 25 août

HOLTZHEIMER Roger, LEGRAND Chantale, NEVRAUMONT Robert, LIGOT Marie Anne, VAN ERKEL Marine, KLELS Marie Anne, THOMAS Léopold, THOMAS Martine, GENONCEAUX Yvonne, ARNOULD Joseph.

l'Unité Pastorale Semois-Saint Remacle

Mr l'abbé Thomas KANIA-curé doyen
Rue du Culot, 5 à 6880 Bertrix
Téléphone : 061 411 062 ; tomaszkaniaa@yahoo.fr

Mr l'abbé **Michael Olumba**
membre de l'équipe solidaire des paroisses de l'Unité Pastorale Semois-Saint Remacle
Rue du Culot, 1 à 6880 Bertrix
Téléphone : 0478 515 449 ; mikell555@yahoo.com

Mr l'abbé FRANCOIS Paul
membre de l'équipe solidaire des paroisses de l'Unité Pastorale Semois-Saint Remacle
Grand Rue 8, 6880 ROSSART **Téléphone : 0473 27 79 55**

Mr l'abbé Jozef Moszkowicz
Vicaire de l'U.P Semois St Remacle
Rue de la Roche, 2 à 6887 Herbeumont
Téléphone : 0498 248 941 jmoszkowicz61@gmail.com

REUNIONS, RENCONTRES

La réunion des visiteurs des malades : au presbytère de Bertrix, le mardi 6 septembre à 14h00.

La réunion des prêtres du doyenné : au presbytère de Bertrix le mardi 13 septembre à 10h00.

Conseil Pastoral de l'UPSSR : à la salle paroissiale (maison du vicaire) le mercredi 14 septembre à 20h00**.**

La réunion des catéchistes : au presbytère de Bertrix le jeudi 15 septembre à 19h00.

La prière pour les vocations: Bertrix, le mercredi 21 septembre. Après la messe du 9h30 réunion de l'équipe d'accompagnement d'Antoine – séminariste en stage à Bertrix.

La messe de la rentrée, bénédiction des enfants et cartables, Bertrix, le dimanche 25 septembre à 10h45

Retrouvez tous les mois les informations des paroisses de l'Unité Pastorale dans le « Grains de Vie ».

Plusieurs façons de recevoir la chronique :

- dans le fond de l'église au prix de 0,50 € par exemplaire (coût impression) ; par e-mail en adressant la demande à l'adresse : tomaszkaniaa@yahoo.fr
- par abonnement nominatif au prix de 20 € pour l'année (12 numéros : impression + envoi postal). Si vous désirez faire paraître une information, celle-ci doit parvenir à M. le Doyen au plus tard le 15 du mois précédant la parution.

Compte bancaire : UPSSR (Unité Pastorale Semois Saint Remacle) BE67 0017 9986 3187