UNITE PASTORALE
SEMOIS-SAINT-REMACLE

www.upbertrix.be

Grains de Vie

ANNEE 2022, N°86 DU 1ER AU 30NOVEMBRE

AUBY SUR SEMOIS –BERTRIX – CUGNON – HERBEUMONT-MARTILLY-MORTEHAN-ORGEO ROSSART – BIOURGE – NEVRAUMONT-SAINT MEDARD-STRAIMONT

Saint Remacle – *priez pour nous*

Qu'est-ce-que la Toussaint ?

Comme son nom l'indique, la Toussaint est la fête de tous les saints. Chaque 1er novembre, l'Église honore ainsi la foule innombrable de ceux et celles qui ont été de vivants et lumineux témoins du Christ.

Si un certain nombre d'entre eux ont été officiellement reconnus, à l'issue d'une procédure dite de «canonisation», et nous sont donnés en modèles, l'Eglise sait bien que beaucoup d'autres ont également vécu dans la fidélité à l'Evangile et au service de tous. C'est bien pourquoi, en ce jour de la Toussaint, les chrétiens célèbrent tous les saints, connus ou inconnus. Cette fête est donc aussi l'occasion de rappeler que tous les hommes sont appelés à la sainteté, par des chemins différents, parfois surprenants ou inattendus, mais tous accessibles.

La sainteté n'est pas une voie réservée à une élite: elle concerne tous ceux et celles qui choisissent de mettre leurs pas dans ceux du Christ. Le pape saint Jean-Paul II nous l'a fait comprendre en béatifiant et canonisant un grand nombre de personnes, parmi lesquelles des figures aussi différentes que le Père Maximilien Kolbe, Edith Stein, Padre Pio ou Mère Térésa…

La vie de ces saints constitue une véritable catéchèse, vivante et proche de nous. Elle nous montre l'actualité de la Bonne nouvelle et la présence agissante de l'Esprit Saint parmi les hommes. Témoins de l'amour de Dieu, ces hommes et ces femmes nous sont proches aussi par leur cheminement – ils ne sont pas devenus saints du jour au lendemain -, par leurs doutes, leurs questionnements… en un mot : leur humanité.

La Toussaint a été longtemps célébrée à proximité des fêtes de Pâques et de la Pentecôte. Ce lien avec ces deux grandes fêtes donne le sens originel de la fête de la Toussaint : goûter déjà à la joie de ceux qui ont mis le Christ au centre de leur vie et vivre dans l'espérance de la Résurrection. www.eglise.catholique.fr

Les Offices

Mardi 1er novembre – Tous les Saints.

A 9h30 à ORGEO Messe + recommandations + bénédictions des tombes.

A 9h30 à AUBY messe pour Léopold COLLARD et Alice PICART; Georges PICART; Gérard LEBLANC.

A 9h30 SAINT MEDARD messe pour Marie Henriette MATHELEN + recommandations + bénédictions des tombes.

A 10h45 à BERTRIX messe pour Marcel et Emma WAUTHIER DELOGNE et enfants ; Fernand GALLOY et les dfts de la famille GALLOY-MATHIAS ; Sébastien TOUSSAINT et dfts de famille ; dfts LAFALIZE-KIMMES ; Gustave MOYEN et Renée FRANCOIS ; Marie Noël DUMONT ; Joseph BODSON, Elisée et Albert BAUCANT ; Médou Moorsamy DECOSTER et Francine TOUSSAINT; Louis GOTAL (aniv), dfts de la famille GOTAL-ZEVENNE.

A 11h00 à HERBEUMONT messe et bénédictions des tombes.

A 11h30 à STRAIMONT Messe + recommandations + bénédictions des tombes.

A 14h30 à MARTILLY Vêpres de la Toussaint + Recommandations des défunts.

A 15h00 à ROSSART messe pour les défunts.

A 15h00 BERTRIX: vêpres et recommandations des défunts de l'année/ bénédictions des tombes.

A 18h00 à MORTEHAN messe.

Mercredi 2 novembre
Commémoration de tous les fidèles défunts.

A 9h30 à AUBY messe pour les défunts de la paroisse/ bénédictions des tombes.

A 10h45 à BERTRIX messe pour Auguste COLLIN et Rosalie NANNAN; Yvette REMIENCE ; Félicien BAUCANT et Zélie COLLETTE / bénédictions des tombes.

A 11h00 à HERBEUMONT messe/ bénédictions des tombes.

A 11h00 à MARTILY messe pour les défunts.

A 18h00 à SAINT MEDARD messe.

Jeudi 3 novembre – St Hubert.

A 9h00 à ROSSART messe.

A 9h30 à BERTRIX messe et adoration jusqu'à 12h00; messe pour Marie Dasnois (f).

Vendredi 4 novembre – St. Charles Borromée.

A 9h00 à ROSSART messe pour Armand NOISET et dfts de la famille.

A 10h00 à BERTRIX, Home Saint Charles messe.

A BERTRIX (Crypte) à 18h00 Le chapelet à la Miséricorde Divine.

32ème Dimanche du temps ordinaire C.

Collecte: Aide à l'Église en Détresse & Soutien aux Chrétiens de Terre Sainte

Samedi 5 novembre.

A 9h 00 à ROSSART messe pour les dfts de la famille PERREAUX-LEGRAND.

A 17h30 à NEVRAUMONT messe.

A 18h00 à MORTEHAN messe.

A 18h30 à BERTRIX messe pour Léon GAMBY et Hélène GROFILS ; LEFEBVRE Ghislain ; Jean COPPINE et son épouse Madeleine NEMERY.

Dimanche 6 novembre.

A 9h30 à ROSSART messe Jeannine LAFFUT; dfts de la fam. JAVAUX-NICOLAY.

A 9h30 à AUBY messe pour BODELET Anny ; Jean PICART et Alberte ARNOULD.

A 10h45 à BERTRIX messe pour Dominique FRANCK ; Robert Louis ; Gustave MOYEN ; Georges GAUSSIN et les défunts GAUSSIN GENON ; Pour les défunts de la famille et pour MBIDA Angèle Marie ; Joseph HOUBION ; Constant BUCHE, Raymonde FONTAINE et dfts de la famille ; Joseph HOUBION.

A 11h00 à STRAIMONT messe pour les dfts de la famille MICHAUX-COLLIN.

A 11h00 à HERBEUMONT messe.

Lundi 7 novembre.

A 18h00 à ORGEO messe.

Mardi 8 novembre.

A 9h00 à MARTILLY messe.

A 9h30 à AUBY messe.

A 17h30 à BERTRIX (Crypte) Chapelet; 18h00 messe en remerciement à N.D. de Beauraing.

Mercredi 9 novembre

Dédicace de la basilique du Latran.

A 9h30 à BERTRIX (Crypte) messe pour Henri CHALON et dfts de la famille.

A 18h00 à STRAIMONT messe pour Eugénie et Hubertine DEPREZ.

Jeudi 10 novembre – St Léon le Grand.

A 9h00 à ROSSART messe pour Josette NOISET.

A 9h30 à BERTRIX messe et adoration jusqu'à 12h00;

Vendredi 11 novembre

ARMISTICE – St. Martin de TOURS.

A 9h00 à ROSSART messe pour Joseph FRAITURE.

A 10h00 à BERTRIX, Home Saint Charles messe.

A 10h45 à BERTRIX: messe pour les victimes des deux guerres; Marie Josée DRAUX, Georges DARTE et dfts de la famille ; Albert BAUCANT et dts de la famille.

33ème Dimanche du temps ordinaire C.

Samedi 12 novembre – St Josaphat.

A 17h30 à BIOURGE messe pour Elisa, Nicolas LAMOCK, Paula, Arsène et Yvette MARCHAND.

A 18h00 à CUGNON messe pour Jules Hénon et Louise Simon.

A 18h30 à SAINT MEDARD messe pour Aimé ROLAND ; Edgar GUEBELS ; Emilie COLLIN, Marie Louise GUEBELS, Edgar GUEBELS ; VAN LOOCK Valentine.

A 18h30 à BERTRIX messe pour Jean PICART et Alberte ARNOULD.

Dimanche 13 novembre.

A 9h30 à AUBY messe pour Louis PICART et son épouse Lydia HOUCHARD.

A 9h30 à ORGEO messe pour André BOLLE ; Ginette GILLET ; Dts de la famille BOLLE-TALLIER et GUY.

A 10h45 à BERTRIX messe pour dfts de la famille PIGNOLET MOLINE ; Famille PIERRE-GUILLAUME-GILLET ; Eugénie COLLIN ; Pour la famille LOUIS-HUBERTY ; HANNARD René, Dominique et dfts de la famille.

A 11h00 à MARTILLY messe pour dfts de la fam. THOMAS-CHEPPE et BODSON-GOFFINET; André BERNARD et dfts de la fam.; PARRIN Maurice - messe de remerciement à Notre Dame de Waillimont et famille GOLINVAUX-CHINA, Marthe MEUNIER.

A 11h00 à HERBEUMONT messe.

Lundi 14 novembre.

A 18h00 à ORGEO messe.

Mardi 15 novembre – St. Albert le Grand.

A 9h30 à AUBY messe.

A 17h30 à BERTRIX (Crypte) Chapelet; 18h00 messe.

Mercredi 16 novembre – Ste Gertrude.

A 9h30 à BERTRIX (Crypte) messe pour les vocations.

A 18h00 à STRAIMONT messe pour les dfts de la fam. LAMBERT-FISCHBACK et Christiane.

Jeudi 17 novembre: Ste Élisabeth de Hongrie.

A 9h00 à ROSSART messe pour Josette NOISET.

A 9h30 à BERTRIX messe et adoration jusqu'à 12h00; messe pour les dfts de la famille FORTMAISON-LAMBERT.

Vendredi 18 novembre

Dédicace des basiliques de St Pierre et de St Paul.

A 9h00 à ROSSART messe.

A 10h00 à BERTRIX, Home Saint Charles messe

34ème Dimanche du temps ordinaire Christ Roi de l'Univers C.

Samedi 19 novembre.

A 17 h30 à NEVRAUMONT messe.

A 18h00 à MORTEHAN messe.

A 18h30 à BERTRIX messe pour Auguste COLLIN et Rosalie NANNAN.

Dimanche 20 novembre.

A 9h30 à ROSSART messe pour les vivants et les dfts. de la fam DAMS-COLLIN.

A 9h30 à AUBY messe dfts GUIOT-PIRET ; Octave FRECON Alicia TINANT ; Dfts de la famille PICART-MARY.

A 10h45 à BERTRIX messe pour Henri CHALON ; Lucie HUBERT et la famille WAUTHIER-DION.

A 11h00 à STRAIMONT messe pour les âmes du purgatoire.

A 11h00 à HERBEUMONT messe.

Lundi 21 novembre
Présentation de la Vierge Marie.

A 18h00 à ORGEO messe.

Mardi 22 novembre – Ste Cécile.

A 9h00 à MARTILLY messe.
A 9h30 à AUBY messe.
A 17h30 à BERTRIX (Crypte) Chapelet; 18h00 messe.

Mercredi 23 novembre.

A 9h30 à BERTRIX (Crypte) messe.

A 18h00 à STRAIMONT messe pour la paix entre les nations.

Jeudi 24 novembre- Sts. André Dung-Lac, prêtre et ses compagnons, martyrs

A 9h00 à ROSSART messe.

A 9h30 à BERTRIX messe et adoration jusqu'à 12h00; messe pour pour les époux BOCLINVILLE et BODY.

Vendredi 25 novembre – Ste Catherine d'Alexandrie.

A 9h00 à ROSSART messe.

A 10h00 à BERTRIX, Home Saint Charles messe.

1er dimanche de l'Avent A.

Samedi 26 novembre – St Jean Berchmans.

A 17h30 à BIOURGE messe.
A 18h00 à CUGNON messe pour anniv Louise SIMON.

A 18h30 à SAINT MEDARD (ADORATION), messe pour MANANT Léon ; PIERRET Maria. La Veillée : « L'Avent chanté»

A 18h30 à BERTRIX messe pour André SCHWARTZ et Marie-Lucie HENRION ; Pour les dfts de la famille THIRY - CONROD.

Dimanche 27 novembre.

A 9h30 à ORGEO messe pour André BOLLE et les âmes du purgatoire.

A 9h30 à AUBY messe pour Camille GUILLAUME Marie Thérèse NEMERY ; Louis PICART et son épouse Lydia HOUCHARD.

A 10h45 à BERTRIX messe pour Jules BRESMAL ; Dfts de la famille COPPINE-HERMAND ; Bernard DUPLICY et dfts de la famille.

A 11h00 à MARTILLY messe pour Marthe MEUNIER et les dfts de la famille; famille GOLLINVAUX-CHINA.
A 11h00 à HERBEUMONT messe.

Lundi 28 novembre.

A 18h00 à ORGEO messe.

Mardi 29 novembre.

A 9h30 à AUBY pas de messe.
A 17h30 à BERTRIX (Crypte) Chapelet; 18h00 messe.

Mercredi 30 novembre.

A 9h30 à BERTRIX (Crypte) messe.

A 18h00 STRAIMONT messe en l'honneur des Anges Gardiens.

A l'Agenda

LE CHAPELET/
Bertrix tous les mardis à 17h30.
Rossart tous les mardis à 19h00
Straimont tous les mercredis à la chapelle Notre-Dame à 17h30 chapelet suivi de l'Eucharistie

LE CHAPELET à la MISERICORDE DIVINE
Rossart tous les vendredis à 9h00, Eucharistie suivie du chapelet de la miséricorde divine.
Bertrix tous les premiers vendredis du mois à 18h00

ADORATION
Bertrix tous les jeudis après la messe de 9h30 jusqu'à 12h00.
Rossart tous les jeudis à 9h00, Eucharistie, suivie de l'adoration jusqu'à 10h00.

CONFESSIONS
Bertrix tous les jeudis après la messe jusqu'à 12h00

Pour la visite ou la communion aux malades, n'hésitez pas à le demander : tél : 0473/277955, l'abbé Paul FRANCOIS. En-dehors de ces offices, toutes personnes qui seraient demandeuses ou intéressées pour qu'il y ait dans sa paroisse : groupe biblique, veillées de prières, veillée miséricorde, temps d'adoration, chapelet, neuvaine à Notre-Dame de Lourdes, à l'Esprit-Saint, …. sont vivement invitées à se manifester.

SANCTUAIRE DE BEAURAING

Mardi 29 novembre : Anniversaire de la première apparition de Notre Dame à Beauraing.
11h00 messe festive présidée par Mgr Lode Van Hecke évêque de Gand.

LES PELERINAGES
Le mardi 29 novembre : BEAURAING Les inscriptions et informations Françoise BODY 061/534379.

SYNODE 2021-2023
Les démarches synodales dans l'UPSSR
Mise en place des Equipes de Proximités, Convocation du Conseil Pastoral et envoi en mission de l'Equipe Pastorale.

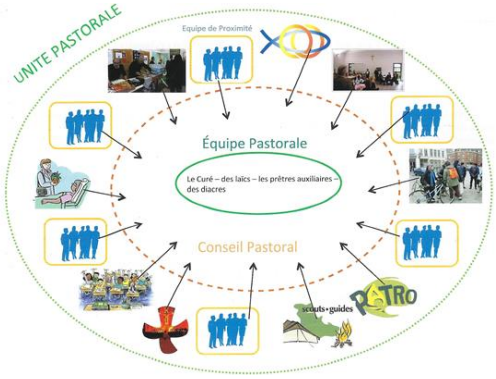

La prochaine réunion du CP de UPSSR se tiendra le 18 janvier 2022 à 20h00 à la salle paroissiale (maison des vicaires) à BERTRIX.

Le dimanche 27 novembre
1er dimanche de l'Avent/ Année liturgique A
En occident, l'Avent c'est la période qui marque le début de l'année liturgique. Elle débute le quatrième dimanche avant Noël et se termine le 24 décembre.

Elle a une place spéciale dans la liturgie : on y prépare Noël, on y rappelle la longue attente de Dieu par les justes et l'attente, par tous les chrétiens, du retour du Christ.

Les couronnes de l'avent. Il est d'usage de confectionner pour l'avent des couronnes faites de branches de pin. Elles comportent quatre bougies qui sont allumées progressivement chaque dimanche d'avent.

Le dimanche 27 novembre/ PALISEUL/ 12h00 diner spaghetti

BAPTEMES

BERTRIX/Crypte 19 novembre/ 15h00/ DHAEZE Luna

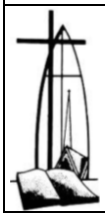

Défunts 25 septembre

THIRION Gisèle, HOUCHARD Lidia, FRANCOIS Auguste

Le Conseil Pastoral de l'UPSSR présente à toutes les familles endeuillées ses plus sincères condoléances.

l'Unité Pastorale Semois-Saint Remacle

Mr l'abbé Thomas KANIA-curé doyen

Rue du Culot, 5 à 6880 Bertrix

Téléphone : 061 411 062**:** tomaszkaniaa@yahoo.fr

Mr l'abbé Michael Olumba

membre de l'équipe solidaire des paroisses de l'Unité Pastorale Semois-Saint Remacle

Rue du Culot, 1 à 6880 Bertrix

Téléphone : 0478 515 449; mikell555@yahoo.com

Mr l'abbé FRANCOIS Paul

membre de l'équipe solidaire des paroisses de l'Unité Pastorale Semois-Saint Remacle

Grand Rue 8, 6880 ROSSART : **Téléphone : 0473 27 79 55**

Mr l'abbé Jozef Moszkowicz

Vicaire de l'U.P Semois St Remacle

Rue de la Roche, 2 à 6887 Herbeumont

Téléphone : 0498 248 941 jmoszkowicz61@gmail.com

REUNIONS, RENCONTRES

La réunion des visiteurs des malades : au presbytère de Bertrix, le mardi 8 novembre à 14h00.

La réunion des catéchistes : au presbytère de Bertrix le jeudi 10 novembre à 19h00.

La réunion des prêtres du doyenné : au presbytère de Bertrix le mardi 15 novembre à 10h00.

La prière pour les vocations: Bertrix, le mercredi 9 novembre. Après la messe du 9h30 réunion de l'équipe d'accompagnement d'Antoine – séminariste en stage à Bertrix.

La messe des familles et la catéchèse, Bertrix le dimanche 20 novembre. 9h00 – 10h30 Catéchèse ; 10h45 Messe.

LA LECTIO DIVINA (partage biblique) Le 2ème et 4ème samedi du mois – à partir du 8 octobre. Salle paroissiale (maison des vicaires) à BERTRIX. Marie Antoine Hiep Ngo : 0033767742216.

Les intentions de messes

Même si les intentions peuvent être demandées tout au long de l'année, plusieurs préfèrent s'en acquitter en novembre et décembre. Des formulaires sont disponibles dans le fond des églises. Si vous utilisez du papier libre, merci de toujours indiquer la paroisse de célébration ainsi que vos coordonnées.

L'offrande de messe est de 7€ à régler en espèces et à remettre au prêtre célébrant, ou sur le compte : UPSSR, n° BE67 0017 9986 3187.

Si vous souhaitez faire paraître vos intentions dans le « Grains de Vie », celles-ci doivent être demandées le 15 du mois précédant la parution.

Les intentions ne peuvent comporter plusieurs recommandations.

- Une messe anniversaire ne comportera que le prénom et le nom du défunt.
- Une seule personne par intention, deux si c'est un couple.
- Pour associer d'autres défunts, ajouter la formulation « et les défunts de la famille… ».

Il arrive qu'à certaines messes, le prêtre mentionne les noms de toute une série de défunts dans la prière eucharistique et les imprime dans la chronique paroissiale. Certains pourraient s'indigner de ce que le célébrant recevrait de la sorte 3, 4 offrandes pour une seule messe! S'il y a plusieurs intentions annoncées à une même messe, c'est parce que beaucoup de fidèles insistent pour une date particulière.

Le dimanche, la messe est toujours dite « pro populo - pour le peuple » (Droit Canon n° 945-958) et le célébrant ne perçoit aucun honoraire. Les intentions sont ainsi envoyées à l'évêché qui les redistribue à des prêtres - souvent du Tiers-Monde - pour qui c'est souvent le principal moyen de subsistance. Les autres jours, même s'il y a plusieurs intentions demandées, le célébrant ne perçoit qu'une seule intention (le contraire est strictement interdit) et envoie les autres à l'évêché.

Le sens de la prière pour nos morts/ Nous [avons] l'espérance de la vie éternelle fondée réellement dans la mort et la résurrection du Christ. "Je suis ressuscité et à présent je suis toujours avec toi, et ma main te soutient" nous dit le Seigneur. "Où que tu puisses tomber, tu tomberas entre mes mains et je serai présent jusqu'à la porte de la mort. Là où personne ne peut plus t'accompagner et où tu ne peux rien emporter, c'est là que je t'attends pour transformer pour toi les ténèbres en lumière". L'espérance chrétienne n'est cependant jamais seulement individuelle, elle est toujours aussi espérance pour les autres. Nos existences sont profondément liées les unes aux autres et le bien et le mal que chacun accomplit touche toujours aussi les autres. Ainsi la prière d'une âme en pèlerinage dans le monde peut aider une autre âme qui se purifie après la mort. Voilà pourquoi l'Église nous invite à prier pour nos chers défunts et à faire une halte près de leurs tombes dans les cimetières. Puisse Marie, étoile de l'espérance, rendre plus forte et authentique notre foi dans la vie éternelle et soutenir notre prière d'action de grâce pour nos frères défunts. *Angélus de Benoit XVI le 2 novembre 2008*

Retrouvez tous les mois les informations des paroisses de l'Unité Pastorale dans le « Grains de Vie ».

Plusieurs façons de recevoir la chronique :

- sur le site internet : www.upbertrix.be

-dans le fond de l'église au prix de 0,50 € par exemplaire (coût impression); par e-mail en adressant la demande à l'adresse : tomaszkaniaa@yahoo.fr

- par abonnement nominatif au prix de 20 € pour l'année (12 numéros : impression + envoi postal). Si vous désirez faire paraître une information, celle-ci doit parvenir à M. le Doyen au plus tard le 15 du mois précédant la parution.

Compte bancaire : UPSSR (Unité Pastorale Semois Saint Remacle) BE67 0017 9986 3187