UNITÉ PASTORALE SEMOIS SAINT REMACLE

Grains de Vie

ANNÉE 2019
N°48 DU 04 AU 31 MAI

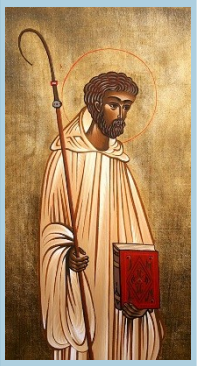

DANS CE NUMÉRO :

Editorial	1
Offices	4
ND du Luxembourg	7
Triduum des malades	8
Confirmands 1 Beauraing	8
Mots casés	9
Confirmands 2 St Walfroy	10
Agenda	11

Editorial : Tu es toute belle Marie

Petite, discrète entre ces arbres sans doute centenaires, toute blanche… Petite chapelle au nom vieillot : « Notre Dame du prompt secours ».

Bien entretenue par ses voisins attentifs, elle accueille discrètement les promeneurs de passage ou quelque pèlerin d'une heure, comme en témoignent les nombreux lumignons allumés, et surtout, surtout, les grands cahiers noirs remplis d'écritures différentes, de quelques lignes ou de plusieurs pages, souvenirs de passages ou signes d'une "petite prière" à Notre Dame.

« Prenez soin de ma petite fille et de l'enfant qu'elle porte… que tout se passe bien pour la naissance… », écrit une grand-mère…

Certainement qu'en écrivant cela, elle pensait à la jeune fille d'Israël attendant son Jésus, accouchant dans une étable perdue dans la campagne. Marie de la naissance impensable, pour toujours proche des futures mamans de tous les temps.

« Notre fils nous cause beaucoup de soucis ; nous avons peur qu'il ne se perde sur de mauvais chemins ».

Cris de parents affolés vers celle qui a cherché trois jours durant son adolescent resté au temple à Jérusalem. Marie a vécu ces tourments des hommes et des femmes qui voient grandir leur enfant sans savoir que faire quand il leur échappe. Elle sait ces peurs et ces angoisses, elle comprend la prière, et son auteur le sait qui lui donne sa confiance.

Marie de la joie, Marie de la fête, des noces à Cana et du vin merveilleux… C'est la joie partagée,

« Sa bonté dépassait tout ce qu'un être humain peut imaginer, imaginer de meilleur, bien-sûr. »

écrite sur le cahier des confidences d'une belle journée dans une nature enchantée, d'une promenade joyeuse au bord de la rivière, témoignage accompagné d'un beau dessin de fleurs qu'un enfant a tracé au bas de la page.

C'est l'enfant qui court dans les bras de sa mère pour lui raconter les merveilles d'une excursion scolaire, de la découverte d'un beau papillon ou d'un chevreuil dans le lointain…

Marie de la joie de tous les enfants des hommes…

Marie des brisures aussi, et des déchirures, elle qui a vu son grand fils partir sur les routes de sa grande mission, « sans avoir même une pierre où reposer sa tête… » (Cf. Mt 8, 20). Elle connaît les cœurs brisés des enfants sans famille, écartelés…

« Aide papa et maman » a écrit une main malhabile…

Marie souffrante, Marie transpercée, Marie dévastée sur le chemin de mort, au pied d'une croix. Marie implorée par cette écriture tremblante qui lui dit la maladie grave, la crainte d'un diagnostic, la peur et le chagrin à venir.

« Je te confie mon fils à l'hôpital… ». « J'ai peur pour ma mère qui a un cancer ». « Mes examens médicaux ne sont pas bons. » …

Lignes implorantes dans le grand carnet des conversations intimes avec la Mère du Ciel.

Grand cahier rempli des peurs, des espoirs, des joies et des morceaux de vie !

Mais ce n'est pas tout : dans cette petite chapelle remplie d'images, de statues déposées sur l'autel par des souvenirs pieux, parmi celles-là, une des premières représentations de Notre Dame de Beauraing nous rappelle maladroitement qu'elle est venue, en chair et en os, bien vivante, dans un jardin de Famenne…

« Elle est laide ! » ont dit les enfants de la vision, et d'ajouter pour tous les artistes présents : « Vous ne saurez jamais la rendre aussi belle que nous l'avons vue ! »…

Parce que Marie est belle ; elle est la toute belle avec la jeunesse d'une jeune fille pure, la

Marie intime

Notre Dame de Beauraing

douceur et la bonté d'une jeune maman.

« Sa bonté dépassait tout ce qu'un être humain peut imaginer, imaginer de meilleur bien-sûr... » témoignait une des privilégiées de Beauraing.

Oui Marie est belle, douce et bonne, témoin vivant du futur qui nous est promis.

Oui, bien plus que les femmes revenant du tombeau vide au matin de Pâques, Marie revient du ciel pour nous ouvrir les bras et nous prendre sur son cœur.

Et comme une maman attentive, elle nous prend doucement par la main pour nous conduire sur le chemin de la prière vers Jésus son fils, qui est notre Dieu.

YVDS.

C'est le mois de Marie...

C'est le mois de Marie
C'est le mois le plus beau
À la Vierge chérie
Disons un chant nouveau.

1. Ornons le sanctuaire
De nos plus belles fleurs
Offrons à notre Mère
Et nos chants et nos cœurs.

2. De la saison nouvelle
Qui dira les attraits
Marie est bien plus belle
Plus brillants sont ses traits.

3. Au vallon solitaire
Le lis en sa blancheur
De cette Vierge Mère
Nous redit la candeur.

4. L'aimable violette
Cherchant l'obscurité
De la vierge reflète
La douce humilité.

5. La rose épanouie
Aux premiers feux du jour
Nous rappelle, ô Marie,
Ton maternel amour.

6. Vierge, que ta main sème
Et fasse croître en nous
Les vertus dont l'emblème
A ses yeux est si doux.

7. Fais que dans la patrie
Nous chantions à jamais
Sainte Vierge Marie,
Ta gloire et tes bienfaits.

Les offices

- **<u>3ième semaine de Pâques</u>**.

Samedi 04 mai.

- A 18h à Mortehan, messe pour anniv Camille Poncin ; Roger Body, Gabrielle Ansay et Auguste Martin.

- A 18h30 à Bertrix, messe pour anniv Léon Dasnois; Léon Gamby et Hélène Grosfils; Augustin Collin et Rosalie Nannan.

Dimanche 05.

- A 9h30 à Auby, messe pour anniv Henri Picart; Paul Hubert; dfts fam Nemry-Hubert.

- A 10h45 à Bertrix, messe pour anniv Renée François; Joseph Ansay et dfts Ansay-Demoulin-Yene; Lucien Thomas et dfts Thomas-Taminiaux; Lucia Piquard; Georges Gaussin; Romano Delfrari et Georgette Picard.

- A 11h à Herbeumont, messe.

Mardi 07.

- A 18h à Auby, messe.

- A 18h30 à Bertrix, messe pour Sr Gaëtan.

Mercredi 08.

- A 17h à Bertrix, messe en l'honneur de la Ste Vierge.

- A 18h à Herbeumont, messe.

Jeudi 09.

- A Bertrix. **A 8h40**, laudes. **A 9h**, messe pour les Âmes du Purgatoire ; et adoration jusqu'à 11h30.

Vendredi 10 - Saint Joseph Damien Deveuster, prêtre, apôtre des lépreux.

- A 10h au Home, messe pour Ignace Parache et parents dfts; Paul Pignolet.

- **<u>4ième semaine de Pâques</u>**. *Collecte pour « le Dimanche des vocations - Formation des futurs prêtres ».*

Samedi 11 mai.

- A 18h à Cugnon, messe pour Paul Collette et Catherine Grandjean.

- **A 18h30 à Bertrix**, messe pour Albert Genin et Marie Lamouline; dfts Wauthoz-Dasnois; Jean et Didier Gillet; Jean et Jean-Claude Baisir; Mathieu Clementz et dfts Orban-Granjean-Lamouline; dfts Nitelet-Lacroix.

Dimanche 12.

- **A 9h30 à Auby**, messe pour Dfts Picart-Demoulin et Georges-Picart; Françoise Nicolas, Victor Boisieux et dfts fam; Monique Gaillard; Jean Grégoire et Maria Fay; Victor Houchard et Louise Picart.
- **A 10h45 à Bertrix**, messe pour Frédéric Leblanc; Sébastien Toussaint; Fernand Nannan et dfts fam; Pierre, Bruno Guillaume et Germaine Gillet; dfts Fortemaison-Lambert.
- **A 11h à Herbeumont**, messe.

Mardi 14 - saint Matthias, *apôtre*.

- **A 18h à Auby**, messe.
- **A 18h30 à Bertrix**, messe pour anniv Emma Wauthier-Delogne.

Mercredi 15 - sainte Julie Billart, *religieuse*.

- **A 17h à Bertrix**, messe pour Alberte Arnould et Jean Picart; dfts fam Pignolet-Moline.
- **A 18h à Herbeumont**, messe.

« Reconnaissez que le Seigneur est Dieu : Il nous a fait et nous sommes à lui, nous, son peuple, son troupeau. »

Ps 99

Jeudi 16.

- **A Bertrix**. **A 8h40**, laudes. **A 9h**, messe pour anniv Henri Chalon; anniv Luc Jacques; et adoration jusqu'à 11h30.

Vendredi 17.

- **A 10h au Home**, messe pour anniv Cyrille Lambermont; Armand Louis et Elise Remience; Paul-Edouard Grosjean.

- **<u>4ième semaine de Pâques</u>**.

Samedi 18 mai - Notre Dame, Consolatrice des affligés.

- **A 18h à Mortehan**, messe pour Lucienne Jacques et dfts fam.
- **A 18h30 à Bertrix**, messe pour anniv Marcel Grosjean; dfts Marcel Grosjean-Collette; Monique Cachbach et Jean-Luc Willemet; Constant Buche, Raymonde Fontaine et dfts fam.

Dimanche 19.

- **A 9h30 à Auby**, messe pour Maurice Oversteyns et Valentina Gende; Camille Body et Joséphine Nemry; Jean-Claude Mary.
- **A <u>10h30</u> à Bertrix**, messe des Confirmations.
- **A 11h à Herbeumont**, messe pour Terry Green.

« La prière c'est rester avec Dieu, c'est vivre Dieu, c'est aimer Dieu. »

Pape François

Mardi 21.

- **A 18h à Auby**, messe.
- **A 18h30 à Bertrix**, messe pour un dft.

Mercredi 22 - sainte Rita de Cascia, *religieuse*.

- **A 17h à Bertrix**, messe pour un dft.
- **A 18h à Herbeumont**, messe.

Jeudi 23, saint Guibert, *religieux*.

- **A Bertrix**. **A 8h40**, laudes. **A 9h**, messe pour dfts Culot-Pirson; et adoration jusqu'à 11h30.

Vendredi 24.

- **A 10h au Home**, messe pour Marc Pierlot et dfts fam.

- **5ième semaine de Pâques**.

Samedi 25 mai.

- **A 18h à Cugnon**, messe pour Arthur Grandjean et Julie Dufour.
- **A 18h30 à Bertrix**, messe pour Henri Chalon et ses parents; Annie, Joseph Wanlin et Germaine Robinet; Jeanne Hérin; Bernard Duplicy et dfts fam.

Dimanche 26.

- **A 9h30 à Auby**, messe pour anniv Victor Picart; anniv Marcel Godart; Camille Guillaume et Marie-Thérèse Nemery; Aimé et Janine Seutin; dfts Houchard-Picart.
- **A 10h45 à Bertrix**, messe pour dfts fam Doffagne-Nicolay; dfts Renson-Putz; Joseph Bouche (f).
- **A 11h à Herbeumont**, messe.

Mardi 28.

- **A 18h à Auby**, messe.
- **A 18h30 à Bertrix**, messe pour un dft.

Mercredi 29.

- **A 18h à Mortehan**, messe de l'Ascension.
- **A 18h30 à Bertrix**, messe de l'Ascension.

Jeudi 30 - Ascension du Seigneur.

- **A 9h30 à Auby**, messe.
- **A 10h30 à Bertrix**, messe des Premières Communions; pour Armand Jamotte et dfts fam.
- **A 11h à Herbeumont**, messe.

Vendredi 31.

- **A 10h au Home**, messe.

Pèlerinage à Notre-Dame du Luxembourg

Comme chaque année, **le vendredi qui précède le jeudi de l'Ascension**, nous sommes invités en tant qu'Ancien duché de Luxembourg et comté de Chiny à nous rendre à Luxembourg pour honorer la Vierge-Marie, Notre-Dame, Consolatrice des Affligés.

Notre pèlerinage aura lieu le vendredi 24 mai.

Le car partira de Carlsbourg à 8h; Paliseul à 8h10; Bertrix à 8h30 et Biourge à 8h45.

Le prix du car aller/retour est de **20 €** à payer dans le car. Pensez à prendre votre pique-nique.

Les réservations se font auprès de Mme Duchenne Simone au 061 533 512 au plus vite.

Programme :

- **10h15** : arrivée.
- **10h30 :** temps de prière à la crypte de la cathédrale.
- **11h15** : messe.
- **14h** : démarche mariale à la crypte.
- **15h** : salut du Saint Sacrement.
- **16h30** : départ du car.

Les horaires sur place sont susceptibles de changements.

« C'est lui, le Christ notre Seigneur, que la Vierge a accueilli avec joie et porté dans son sein, lui qui devait être la consolation du monde. Près de la croix de son Fils, alors qu'elle souffrait les plus atroces douleurs, tu l'as consolée par l'espérance de la Résurrection. En prière avec les Apôtres, elle a imploré ardemment et attendu avec confiance l'Esprit de consolation et de paix. Et maintenant, élevée dans le ciel, elle console, de son cœur de mère, tous ceux qui l'invoquent avec confiance jusqu'à ce que brille le jour glorieux du Seigneur. »

Préface de la Fête.

Le triduum des malades à Beauraing

« Priez, priez beaucoup, priez toujours ! Je convertirai les pécheurs ! Aimez-vous mon Fils ? M'aimez-vous ? »

C'est le nom donné au pèlerinage de quelques jours à Beauraing. Pendant ce pèlerinage, l'occasion est offerte aux personnes malades, handicapées, isolées, et valides qui les accompagnent de vivre un temps fort de prière, de recueillement et d'écoute de la parole de Dieu, de ressourcement spirituel, vécu dans un climat fraternel sous le regard de Notre-Dame au Cœur d'Or.

Un prêtre et un prédicateur assurent l'accompagnement spirituel. Au cours de ces journées, sont vécus des temps d'enseignements, d'échanges, de témoignages, l'Eucharistie, des temps d'adoration, le chemin de croix, le sacrement de réconciliation, l'onction des malades, le chapelet et l'hommage à Marie à l'Aubépine.

L'hébergement et la restauration sont assurés par la Maison de l'Accueil-Beauraing.

Cette année, le triduum aura lieu du mardi 11 au samedi 15 juin.

Les inscriptions seront closes le 21 mai. Les renseignements peuvent être pris auprès de Anne Toussaint au 0496 938 480.

Récollection des confirmands 1ère année à Beauraing le 27 avril 2019

Mots casés avec Marie

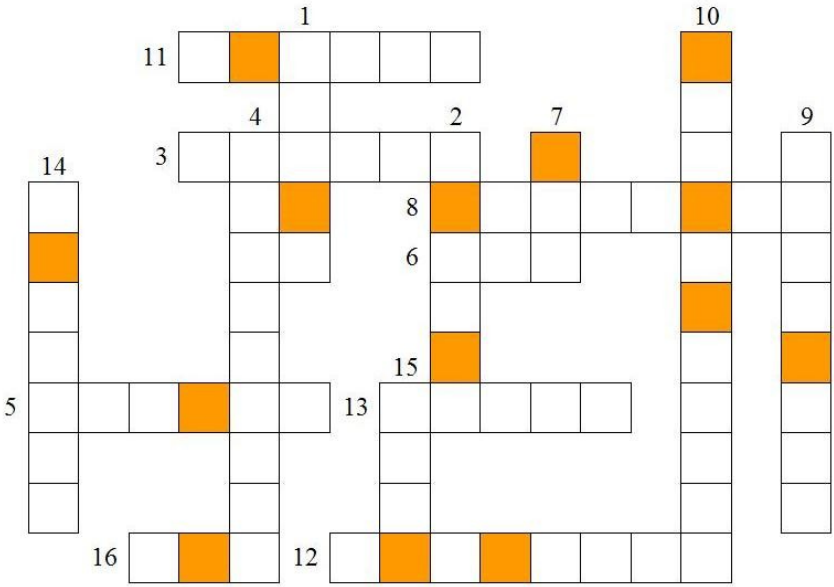

1. La maman de Jésus.
2. Le premier mot du Shema Israël… Attitude de Marie lorsque l'ange parle.
3. On trouve celle de Dieu dans la bible.
4. Attitude Marie recevant le don de Dieu.
5. Le don de Dieu.
6. Contraire de "non".
7. Synonyme de confiance.
8. Un des vocables donnés à Marie.
9. Autre attitude de Marie devant le Seigneur.
10. En accueillant le don de Dieu, Marie est changée.
11. Une qualité de Marie.
12. Autre qualité de Marie dans ses paroles, ses actes.
13- Marie ne le comprend pas toujours mais elle va le suivre.
14- Marie est heureuse.
15- Joie en désordre !
16- Synonyme d'existence.

Retraite des confirmands à Saint Walfroy

du 11 au 13 avril 2019

Ils se dirent l'un à l'autre : « Notre cœur n'était-il pas brûlant en nous, tandis qu'il nous parlait sur la route et nous ouvrait les Écritures ? » (Lc 24, 32)

Agenda

Catéchèse de Première Communion

- **Mardi 07 à 20h**, réunion des catéchistes.
- **Dimanche 12 à 09h au Bohaimont**, matinée catéchèse communautaire (enfants et parents). **A 10h45**, messe des familles.
- **Samedi 25 à 17h à l'église de Bertrix**, célébration du pardon avec les enfants de 3ème année. **A 18h30**, messe des familles.
- **Mercredi 29 à 13h30 à l'église de Bertrix**, répétition de la célébration (Bertrix et villages).
- **Jeudi 30 à 10h30 à Bertrix**, célébration des Premières Communions.
- **Dimanche 2 juin à 10h30 à Herbeumont**, célébration des Premières Communions.

Catéchèse de Confirmation

- **Vendredi 10 à 20h au Bohaimont**, catéchèse communautaire (enfants et parents).
- **Samedi 18 à 10h30 à l'église**, répétition de la célébration.
- **Dimanche 19 à 10h30 à Bertrix**, célébration des Confirmations.
- **Lundi 20 à 18h30 à l'église de Bertrix**, messe d'action de grâces et consécration à la Vierge Marie.

Catéchèse des Ados

- **Vendredi 31 à 18h**, 3ème rénovée.

Equipe pastorale

- **Vendredi 10 à 10h45** au presbytère de Bertrix.

Visiteurs de malades

- **Mardi 07 à 14h30** à la Maison paroissiale.

Fabriques

- **Vendredi 10 à 14h à Bastogne**, formation pour les fabriciens et les mandataires communaux.

Doyenné

- **Vendredi 24**, pèlerinage à Notre-Dame du Luxembourg.

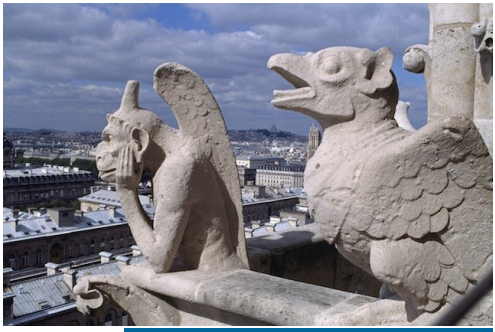

Les gargouilles de Notre Dame de Paris

www.doyennédebertrix.be

Père Philippe Leblanc
Rue du Culot, 5 à 6880 Bertrix
Téléphone: 061 411 062
Courriel: philippe-leblanc@skynet.be

Père Richard Ongendangenda
Rue de la Roche, 2 à 6887 Herbeumont
Téléphone: 0466 298 279
Courriel: muyarichardthylon@yahoo.fr

Père Materne Habumuremyi
Rue du Culot, 1 à 6880 Bertrix
Téléphone: 0465 974 538
Courriel: hmaterne58@yahoo.com

Retrouvez tous les mois les informations des paroisses de l'Unité Pastorale dans le « Grains de Vie ».

Plusieurs façons de recevoir la chronique :

- en téléchargement gratuit sur le site : https://www.doyennédebertrix.be.
- dans le fond de l'église au prix de 0,50 € par exemplaire (coût impression).
- par abonnement nominatif au prix de 15 € pour l'année (11 numéros : impression + envoi postal).

Si vous désirez faire paraître une information, celle-ci doit parvenir à M. le Doyen au plus tard le 15 du mois précédant la parution.

Compte bancaire :
UPSSR (Unité Pastorale Semois Saint Remacle)
BE67 0017 9986 3187

Humour : Amen !

Devant sa classe de 3ème primaire, Madame Catherine demande ce que veut dire le mot : « Amen » à la fin de la prière.
« Moi, madame, je sais » - répond le petit Arnaud, « c'est comme quand je clique sur 'envoyer' ».

Défunts du 23 mars au 30 avril
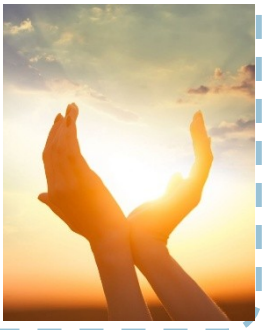
Nous prions et confions à la miséricorde du Père :
- ***Bertrix*** : **Jean-Marie Gérard**, 72 ans, époux de Colette Prade.
- ***Auby*** : **Jean-Claude Mary**, 71 ans, époux de Monique Houchard; **Brigitte Roset**, 62 ans.
- ***Herbeumont*** : **Jacques Leclercq**, 92 ans, veuf de Marguerite Jacques.