JUIN 2017 • n° 64

Herbeumont info

Revue communale

Editeur responsable : Catherine Mathelin
Bourgmestre - 6887 Herbeumont

Page 1

Mot de la Bourgmestre

Etat civil

Partenariat locaux de prévention

Page 2 & 3

Partenariat locaux de prévention (suite)

Article Paysages

Réfection terrain de football

Communication Zone de police

Echardonnage

Abus en matière de démarchage

J'aime mon chien, …

ADL : Guide « Bon Plans »

Télé Acceuil

2e Mois du Cupcake ! - Septembre 2017

Page 4

Agenda

Communication JS Saint-Médard

Le mot de la Bourgmestre

Le sommet du G7 s'est achevé ce samedi 27 mai en Sicile. Plusieurs désaccords ont été remarqués, notamment sur la question de la lutte contre le réchauffement climatique. Le conseil communal a décidé, quant à lui, d'adhérer à **la Convention des Maires** pour le climat et l'énergie. Cette convention est une initiative de l'Union Européenne qui rassemble des milliers d'autorités locales et régionales, volontairement engagées dans la mise en œuvre des objectifs européens en termes de climat et d'énergie sur leur territoire.

Les signataires s'engagent à réduire les émissions de CO_2 de 40 % au minimum d'ici 2030 et à adopter une approche intégrée visant à atténuer le changement climatique et à s'y adapter.

Pour ce faire, nous allons élaborer notre Plan d'Actions en faveur de l'Energie Durable et du Climat (PAEDC), c'est-à-dire définir les actions en cours et à venir qui nous permettront d'atteindre l'objectif fixé. Ce plan apporte aux communes une vision objective des émissions de GES (gaz à effet de serre) sur leur territoire et leur permet de définir une stratégie chiffrée de réduction de celles-ci. En consacrant une partie importante de ces plans d'action à leur patrimoine, les communes sont invitées à se positionner en tant qu'exemple de la dynamique de transition énergétique ainsi initiée.

Dans un cadre où la charge de travail ne cesse de croître pour les communes, la Province s'est positionnée comme Coordinateur territorial. Une aide nous sera fournie pour élaborer ce plan d'action, aide qui va de la rédaction de documents administratifs, bilans CO_2, plan d'actions, à l'élaboration de documents spécifiques de sensibilisation/formation, en passant par l'organisation d'ateliers thématiques.

Les citoyens ne sont pas en reste : les actions et efforts réalisés par la population, que ce soit pour des travaux d'isolation ou la mise en place de productions d'énergies renouvelables par exemples sont également pris en compte.

Les communes qui disposeront d'un tel plan d'actions se placeront dans les meilleures conditions pour répondre aux futurs mécanismes wallons et européens de soutien aux investissements en matière d'énergie.

Ainsi, dans le cadre de son Plan Air-Climat-Energie, la Wallonie a annoncé le lancement en 2017 d'un programme UREBA exceptionnel (rénovation énergétique des bâtiments) pour les systèmes de production de chaleur et d'un mécanisme de prêts à taux zéro pour l'efficacité énergétique des bâtiments publics. L'accès à ces programmes de soutien sera réservé aux structures ayant élaboré un PAEDC.

Un Comité de pilotage se met en place. Nous reviendrons vers vous une fois ce pan d'action réalisé.

Je vous souhaite un excellent été et vous invite à participer aux nombreuses activités qui vont ensoleillées les trois mois à venir.

Belles semaines à vous

Catherine Mathelin, Bourgmestre

Etat civil du 1/03/2017 au 26/05/2017

NAISSANCES

GOOSSE Louise Gwendoline Audric, née à Libramont-Chevigny le 18/03/2017, fille de LEONARD Mélissa et GOOSSE Geoffrey. (Martilly)

HOUCHARD Maé, né à Libramont-Chevigny le 28/04/2017, fils de HUBERT Mélanie et de HOUCHARD Xavier. (Herbeumont)

GILLET Martin François Frédéric Ghislain, né à Libramont-Chevigny le 06/05/2017, fils de WILLOT Charlène et de GILLET Michaël (Martilly)

LALOT Louane Monique Sophie, née à Libramont-Chevigny le 16/05/2017, fille de ARNOULD Angélique et de LALOT Sébastien (Saint-Médard)

DÉCÈS

RAMLOT Valérie, décédée à Libramont-Chevigny le 02/04/2017 (Herbeumont)

LAMOCK Jean-Pol, décédé Saint-Médard le 07/04/2017 (Saint-Médard)

WERNER Raymond, décédé à Bouillon le 07/04/2017 (Saint-Médard)

JADOT Eric, décédé à Libramont-Chevigny le24/04/2017 (Herbeumont)

ANSAY Andrée, décédée à Libramont-Chevigny le 09/05/2017 (Herbeumont)

Partenariat Local de Prévention (ou PLP)

Ce mercredi 5 avril, une réunion d'information s'est tenue sur la mise en place de Partenariats Locaux de Prévention dans notre commune. Plus d'une cinquantaine de citoyens s'y sont rendus.

MEIS
CHAUFFAGE • PANNEAUX SOLAIRES • CLIMATISATION
Installation - Entretien - Dépannage
Alain MEIS
6880 BERTRIX
GSM: 0498 31 07 05

H.D. Toitures sprl
Entreprise générale de couverture, de zinguerie et charpente
Rue de Blézy, 97 - 6880 BERTRIX
Tél. Houchard Claudy : 061/41 28 86
De Waele Laurent : 061/41 44 40
Fax 061/31 58 30
hdtoitures@skynet.be

Funérailles Mohy
Mathieu et Brigitte
Service complet de funérailles toutes régions
Articles funéraires Fleurs • Funérarium
Salle de réception après funérailles
7 jours/7 24 h/24
Chemin des Tonnes, 1 • BERTRIX
Rue de l'Ange Gardien, 20 • BOUILLON
www.funeraillesmohy.be • Tél. : 061 41 14 93

Votre délégué en communication, Mr Roland CROSSET **Contact 087 26 78 86**

Herbeumont info

JUIN 2017 • N° 64

Un Partenariat Local de Prévention (ou PLP) : de quoi s'agit-il ?

Cette initiative venue des pays anglo-saxons part du constat que les habitants d'un quartier peuvent servir de précieux relais à la police locale, qui ne peut être partout, pour prévenir (particulièrement) des cambriolages dans les habitations.

Un PLP regroupe des riverains volontaires qui vont s'attacher à communiquer à la police des agissements louches, des voitures suspectes, des actes délictueux en cours dans leurs rues. La police peut alors intervenir plus rapidement et plus précisément. Cette dernière informe également les membres du PLP des techniques d'effraction utilisées par les voleurs ou les prévient si une vague de cambriolages est constatée dans la région.

Dans quel cadre ?

Cette coopération est **strictement cadrée** par une convention, signée par le bourgmestre, la police et les citoyens participants afin d'éviter toute dérive de types délation, espionnage, actions commandos, patrouilles, règlements de comptes entre voisins ou entre citoyens.

« Il ne s'agit donc pas d'être collé à sa fenêtre toute la journée » ou de constituer « une milice privée » ou encore de se prendre pour « Rambo » mais de faire son devoir de citoyen et d'informer lorsqu'il y a quelque chose de suspect dans son quartier et ce, dans un cadre strict. Un partenariat repose sur une vigilance accrue du citoyen sur ce qui se passe dans son quartier ainsi que sur un échange d'informations structuré entre la police et les citoyens. Chaque membre du PLP doit signer une charte et en cas de non respect le membre peut être exclu.

Ainsi, la Belgique compte à ce jour 634 PLP reconnus par le SPF intérieur.

Le PLP n'empêchera pas tous les vols ou cambriolages mais permettra d'en éviter.

Les buts d'un PLP sont donc :

- D'accroitre le sentiment de sécurité
- De renforcer la cohésion au sein d'un quartier, d'un village
- De conscientiser les habitants du quartier à l'importance de la prévention
- De mettre en place une collaboration entre le citoyen et la police par un échange d'informations et la diffusion de conseils préventifs.

Suite à cette rencontre, deux PLP se sont formés, l'un pour Herbeumont et l'autre pour Saint-Médard. Je remercie toutes les personnes qui ont accepté d'en faire partie. Pour ceux qui souhaiteraient les rejoindre ou en constituer un pour Martilly ou Straimont ou Menugoutte, c'est toujours possible !

Catherine Mathelin

Aménagements des abords du football de Saint-Médard

Les aménagements consistent à remplacer les grillages pare-ballons ainsi que la main courante en béton du pourtour du terrain existant, à créer un nouveau terrain de 30 m sur 40 m pour les équipes de jeunes de moins de 10 ans et à créer un sentier d'accès en béton le long du terrain actuel et du futur terrain pour jeunes.

Le coût des travaux attribué est de 75.899 euros TVAC et le subside accordé est de 67.590 euros.

Viaduc de Conques : dégagement du point de vue.

La politique touristique d'ouverture des points de vue se poursuit. Invitation est faite à chacun de redécouvrir le Viaduc de Conques depuis la route du Planois vers l'Antrogne et de faire une halte sur le banc pour l'admirer. Et 100 mètres plus loin, le point de vue sur le prieuré de Conques a également connu un lifting. Avis aux amateurs de patrimoine et de superbe paysage !

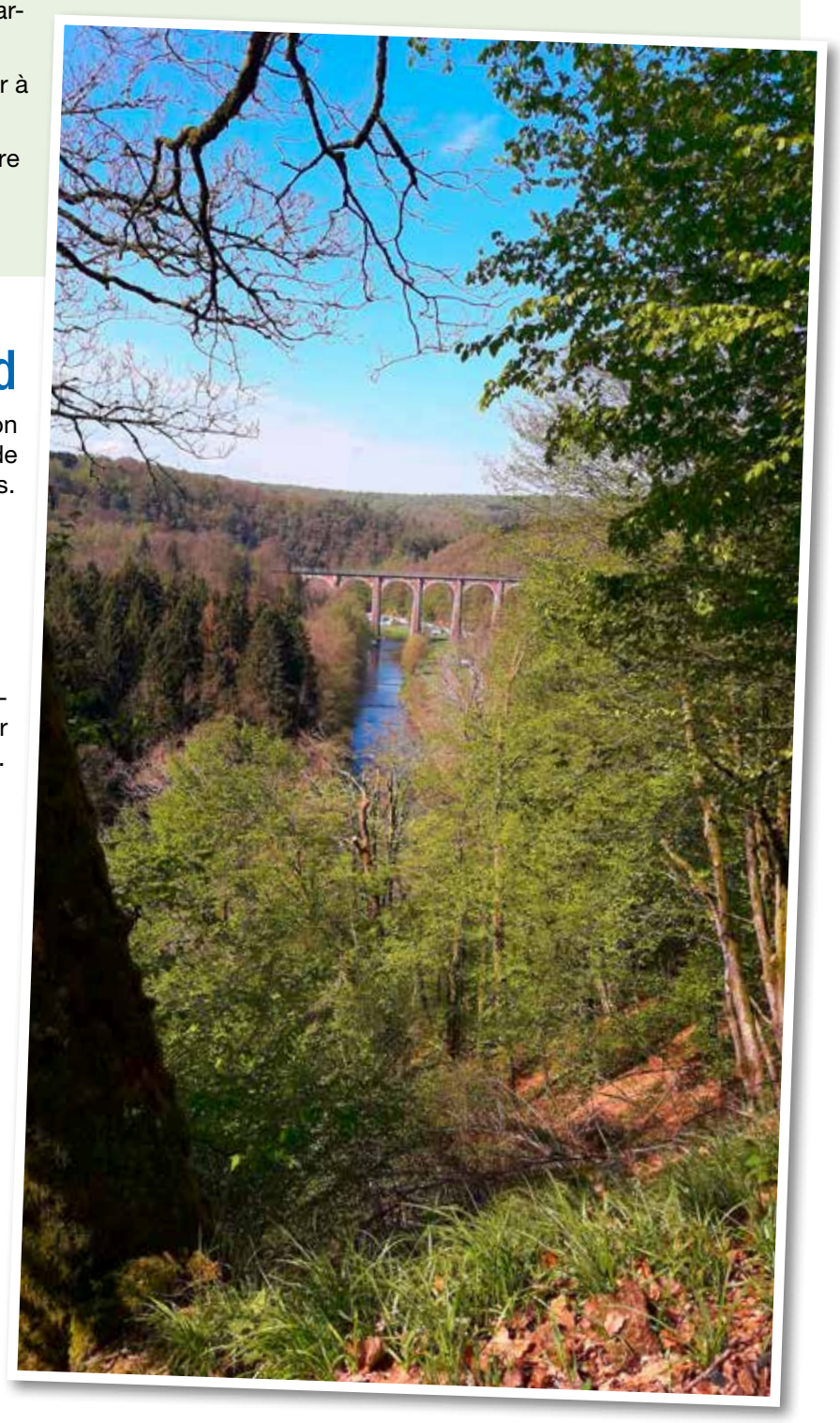

Police

Police Semois et Lesse 5302

La Zone de Police Semois et Lesse vous informe et vous conseille

Échardonnage

Pour rappel, conformément à l'arrêté royal du 19 novembre 1987 relatif à la lutte contre les organismes nuisibles aux végétaux et aux produits végétaux et à l'arrêté du Gouverneur de la Province de Luxembourg, tous propriétaires, locataires, occupants, personnes de droit public ou de droit privé qui exercent un droit portant sur des terres de cultures, des terrains vagues ou tout autre terrain en ce compris les terrains industriels sont tenus de détruire ou de faire détruire, de manière à empêcher la floraison, les chardons nuisibles à l'agriculture et à l'horticulture (Cirse des champs, Cirse lancéolé, Cirse des marais, Chardon crépu) qui se trouvent sur les immeubles qu'ils possèdent ou cultivent ou dont ils ont l'usage pour le 31 juillet 2013.

A défaut, il sera procédé d'office à la destruction des chardons, aux frais des contrevenants, à l'intervention de l'Agence fédérale de la sécurité de la chaîne alimentaire (A.F.S.C.A). Les frais des opérations seront, le cas échéant, recouvrés à charge du responsable par l'administration communale.

Les infractions à ces dispositions sont constatées et punies conformément aux dispositions de la loi du 2 avril 1971 relative à la lutte contre les organismes nuisibles aux végétaux et aux produits végétaux.

Abus en matière de démarchage

Régulièrement, la population est confrontée à des démarcheurs qui font du porte-à-porte.

Il faut savoir que malheureusement tous ne sont pas des gens honnêtes.

Certains profitent honteusement de la crédulité de personnes plus fragiles et arrivent à soutirer des montants largement supérieurs à la valeur de ce qu'ils vendent.

Ces personnes peuvent également profiter de ce démarchage pour vérifier votre présence dans l'habitation.

Pour une plus grande sécurité, suivez ces petits conseils:

- N'ouvrez jamais votre porte à une personne avant de l'avoir identifiée.
- En cas de doute, n'hésitez surtout pas à téléphoner à la police (101) afin qu'elle puisse le contrôler.

J'aime mon chien, j'aime ma commune…

Si les chiens sont les bienvenus sur l'espace public, leurs déjections le sont beaucoup moins.

J'aime mon chien, j'en suis responsable et j'en prends soin !

Pour que votre chien soit accepté de tous, faites en sorte qu'il n'occasionne pas de nuisances. Les chiens ont des besoins naturels et c'est à leur maître de veiller à ce que la chaussée, les trottoirs et les espaces verts ne deviennent pas des toilettes publiques canines. Pour cela, il n'y a qu'une seule solution, ramasser les déjections. Ce n'est pas très compliqué, il suffit de prévoir une paire de gants ménagers et quelques serviettes en papier ou un sachet (plastique ou papier) que vous pouvez déposer dans les poubelles publiques (cf. article 17 du règlement général de police de notre zone de police).

Savez-vous que les maîtres risquent une amende s'ils ne ramassent pas la déjection de leur animal ? Le ramassage est obligatoire selon les articles 5 et 94 du RGP.

Il en va de la cohabitation harmonieuse entre les propriétaires de chiens et les autres personnes. S'il y a bien quelque chose de déplaisant en ville, c'est de marcher dans une crotte de chien…

Nous remarquons que ce phénomène est de plus en plus présent dans certaines communes de notre zone de police. C'est pourquoi nos services de police y portent une attention particulière… Vous aimez votre chien ? Vous aimez votre ville ? Ramassez ses crottes, un geste simple et votre chien ne gênera pas les autres citoyens. C'est grâce au comportement de son maître que votre chien sera accepté en ville…

Un guide « Bons plans » à Bertrix, Bouillon, Herbeumont et Paliseul

Consommez local… et sans modération !

Il y a peu, vous avez reçu dans votre boîte aux lettres le guide 'Bons plans 2017 – 2018' de l'ADL.

Vos commerçants ont voulu vous faire plaisir !

Cette brochure contient de nombreuses offres promotionnelles valables **1 AN !**

Vous utilisez régulièrement vos bons et vous souhaitez vous procurer un nouveau Guide ?

- Téléchargez le Guide 'Bons plans' sur le site des Communes de Bertrix, Bouillon, Herbeumont et Paliseul ;
- Demandez-le chez un des commerçants participants (sous réserve de stock disponible) ;
- Rendez-vous au Syndicat d'Initiative d'une de nos quatre communes, ou à la Maison du Tourisme de Bouillon.

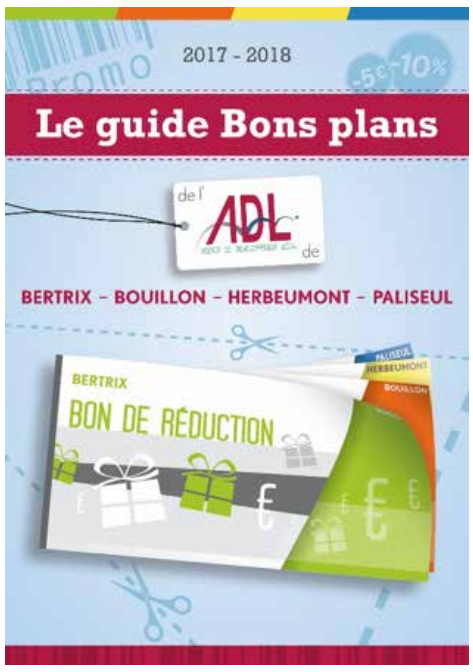

Besoin d'infos supplémentaires ? Contactez vos agents! adl.bbhp@gmail.com 0484/ 08 30 06

2e Mois du Cupcake ! - Septembre 2017

Stichting Alzheimer Onderzoek
Fondation Recherche Alzheimer
Onderzoek geeft hoop! • La recherche, source d'espoir !

Appel à tous les individus, associations, clubs, écoles et centres de soins:

"Fait au mois de septembre, ensemble aves des copains, copines, famille, coéquipiers, camarades de classe des bons cupcakes et vends les pour la charité: la *Recherche Alzheimer!* La recherche, source d'espoir!

Une initiative de: www.alzh.org - Obtenez gratuitement vos feuillets et affiches: info@alzh.org ou 02/424.02.04

La Fondation Recherche Alzheimer (FRA, en abrégé) est une fondation belge d'utilité publique non marchande, qui existe depuis 1995. la Fondation Recherche Alzheimer a financé 128 important projets de recherche scientifique et çà pour un montant total de 10.400.000

Reversez le résultat de votre vente CUPCAKE au : BE83 0017 5620 5915

La Fondation Recherche Alzheimer se bat depuis 20 ans contre la maladie d'Alzheimer. Nous voulons enfin arrêter ce Tsunami d'Alzheimer et créer de l'espoir, espérons que nos enfants et petits-enfants vivront dans un monde sans la maladie d'Alzheimer.

Ceci est uniquement possible avec votre aide.

TELE-ACCUEIL, des bénévoles à l'écoute depuis 40 ans.

Présent depuis 1977 à Arlon, Télé-Accueil Luxembourg fêtera cette année son 40ème anniversaire. Fidèle à sa mission d'origine, le service continue année après année à accueillir et à écouter les appels de personnes en difficulté au plan moral, social et psychologique. En 2016, la quarantaine de bénévoles assurant 24 heures sur 24 les permanences téléphoniques de la ligne 107 ont ainsi décroché 12.830 appels. Les thèmes abordés lors de ces communications sont variés mais la solitude en représente souvent le fil rouge. Elle imprègne effectivement la plupart des conversations et prend au gré des histoires de chacun des formes très différentes. Par exemple, certaines personnes confrontées à un isolement douloureux contacteront le service pour entendre une voix, dire quelques mots à quelqu'un avant d'entamer leur journée tandis que d'autres, s'adresseront au 107 car elles ne jugent pas opportun de parler de tel ou tel sujet avec leur entourage par peur de déranger ou éventuellement d'être rejetées. Si la solitude est un poids terrible à supporter, vivre en couple ou en famille n'est pas nécessairement plus facile comme en témoignent certains appelants de Télé-Accueil. En effet, la vie sous un même toit peut être synonyme de grandes souffrances, d'espoirs déçus, de routines dévorantes, d'absence de communications, d'indifférence, de conflits à répétition et parfois de violences.

Former le 107 dans ces circonstances et dans bien d'autres, revient à chercher de l'aide mais pas seulement. Il s'agit pour de nombreuses personnes de trouver avant tout quelqu'un à qui parler, quelqu'un qui saura recevoir ce qu'on imagine difficilement pouvoir dire ailleurs. Par conséquent être bénévole à Télé-Accueil, c'est s'engager à être présent pour accueillir la parole de chacun, c'est permettre à toute personne d'être entendue sans jugement quelle que soit la nature de ses souffrances.

Afin de poursuivre cette mission d'accueil et d'écoute, le service recrute plusieurs fois par an de nouveaux volontaires. Il n'existe pas de profil type pour être écoutant à Télé-Accueil. Les bénévoles sont des hommes et des femmes d'âges et d'horizons socioculturels très variés. Certains sont pensionnés tandis que d'autres exercent toujours une activité professionnelle ou sont à la recherche d'un emploi. Ils ont toutefois en commun la conviction que le fait de parler de soi et d'être en retour entendu n'est pas sans valeur. Pour eux, l'acte de parole est constitutif du lien social, il aide à sortir de l'isolement et peut permettre de se reconstruire petit à petit.

Actuellement, Télé-Accueil Luxembourg recherche une dizaine d'écoutants bénévoles afin de renforcer son équipe. Si vous êtes intéressés et que vous disposez de 18 heures par mois pour assurer les permanences de la ligne d'écoute, n'hésitez pas à contacter le secrétariat soit par téléphone au 063/23 40 76, soit par email à l'adresse suivante : tele-accueil-luxembourg@skynet.be.

Chaque année, différentes sessions de formation sont organisées en vue de préparer à l'exercice de ce bénévolat. La prochaine débutera dans le courant de l'automne prochain.

Site Internet : www.tele-accueil-luxembourg.be

Aux p'tits soins
Infirmières à domicile
Bérengère, Aline et Clémentine
0472/25.69.46 & 0486/98.19.67
Cugnon, Mortehan, Auby, Rossart, Biourge, Nevraumont, Les Hayons, La Cornette, Dohan, Commune d'Herbeumont, Muno et Sainte Cécile

Dimension Châssis sprl
par gerard construction
Venez découvrir notre gamme dans notre salle d'exposition, du lundi au vendredi de 8h à 18h ou sur rendez-vous.
TEL. +32 61 24 22 30
info@dimensionchassis.be
www.dimensionchassis.be
Rue des Corettes 40 B-6880 BERTRIX
Le clé sur porte de vos châssis
PVC - Alu - Bois

Regifo Edition
Ce bulletin est réalisé par la sprl REGIFO Edition, Rue St-Roch 59 à Fosses-la-Ville
T. 071/74 01 37 • F. 071/71 15 76
Nous remercions les annonceurs pour leur collaboration à la parution de ce trimestriel. Nous nous excusons auprès de ceux qui n'auraient pas été contactés. Si vous souhaitez paraître dans le prochain numéro, contactez-nous !
info@regifo.be
www.regifo.be
Votre conseiller en communication, Mr Roland CROSSET se fera un plaisir de vous renconter. 087/26 78 86

info Herbeumont

JUIN 2017 • N° 64

HERBEUMONT BELGIQUE
1er we de juillet
Au coeur des Ardennes
16-28-55 km*
FESTIVAL TRAIL Semois

Festival Trail Semois

« Probably the Most Festive Trail »

Véritable festival du trail avec trois parcours inédits, 100% nature, de 16, 28 et 55 km. Deux parcours indépendants pour marcheurs.

AFTER TRAIL

Ne manquez pas notre soirée exclusive qui vous permettra de revivre les plus beaux moments du jour sur grand écran, avec les meilleures bières de notre région, le grand buffet rôtisserie de notre top chef Christophe Déom, et tout cela dans une ambiance digne d'un 10ème anniversaire qui va monter crescendo sur le rythme imposé par les meilleurs artistes musicaux :

Sébastien GRAUX

Mister COVER

Concerts suivis d'une soirée DJ Années '80. Plusieurs possibilités d'hébergement s'offrent à vous (hôtels, gîtes, campings, bivouac, ...)

Agenda

25/06/2017 : *Fête de la musique : concert jazz au Château par l'Opus AR Big Band*

1/07/2017 : *Festival Trail-Semois*

05/07/2017 : *Challenge Alain Henrion*

22/07/2017 : *Parc en fête*

Du 28/07/2017 au 31/07/2017 : *Kermesse de Straimont*

- Vendredi à 19h : *Quizz*
- Samedi à 6h : *Brocante*
- Samedi à 22h : *bal*
- Dimanche à 14h : *jeux intervillages*
- Dimanche à 21h : *concert + bal 80'*
- Lundi à 19h : *souper*

Du 04/08/2017 au 06/08/2017 : *weekend bières spéciales*

19/08/2017 : *Climate trail*

20/08/2017 : *Brocante d'Herbeumont*

2/09/2017 : *Concert au château (Retrouvailles Herbeumontoises)*

16/09/2017 : *Chapitre des Carabins*

17/09/2017 : *Pique-nique gourmand au château*

23/09/2017 : *Weekend paysages*

Toutes les infos sur www.herbeumont.be

R.U.S ST-MEDARD 5748

La R.U.S Saint-Médard recherche :

Pour son équipe de jeunes, des joueurs et joueuses nés entre 2007 et 2011

Pour son équipe féminine, des joueuses âgées d'au moins 13 ans

Rue de Burhaimont, 51
6880 BERTRIX
Tél. 061/41 66 01
Mernier Boissons
Heures d'ouverture :
Du mardi au vendredi de 10h à 12h et de 14h à 18h
Le samedi de 10h à 12h et de 14h à 18h

LA RENARDIÈRE
Entreprise de Formation par le Travail
Contactez l'E.F.T. La Renardière afin de suivre une formation par le travail en BUCHERONNAGE - SCIERIE et MENUISERIE
Tous travaux d'abattage et de dégagement d'arbres dangereux.
Z.I. - Rue des Prés la Mercire, 8
6880 BERTRIX
Tél. 061-41 33 51 - Fax 061-41 34 91
Site internet : www.larenardiere.be
E-mail : info@larenardiere.be
Active dans toute la filière du bois
asbl
Avec le soutien du Ministère de la Région Wallonne

CASTAGNE TOITURES
Couvreur - Ardoisier - Charpentes - Zinguerie
Rue du Plannois, 17
6887 Herbeumont
061/23 45 06
0495/28 72 18

Votre délégué en communication, Mr Roland CROSSET Contact 087 26 78 86

Réalisation : sprl REGIFO Edition • 5070 Fosses-la-Ville • Tél. : 071/74 01 37 • Fax : 071/71 15 76 • E-mail : info@regifo.be - www.regifo.be - Distribution postale