

A LA REQUETE DE LA COMMUNE D'HERBEUMONT

A LA REQUETE DES USAGERS DE SAINT-MEDARD, DE STRAIMONT ET D'ORGEO

**Le vendredi 19 octobre 2018
à 20 H**

A la salle communale de MARTILLY

aura lieu la

**VENTE PUBLIQUE AUX ENCHERES
DE LOTS DE GRUMES OU BOIS DE
CHAUFFAGE DESTINES AUX
PARTICULIERS**

+ 4 LOTS VENDUS PAR SOUMISSIONS

dans la forêt communale d'Herbeumont et les bois des usagers de Saint-Médard, de Straimont et d'Orgeo

Les bois vendus bénéficient de la certification PEFC. Une carte des lots est disponible sur demande auprès de l'agent des forêts.

A LA REQUETE DE LA COMMUNE D'HERBEUMONT

A LA REQUETE DES USAGERS DE SAINT-MEDARD, DE STRAIMONT ET D'ORGEO,

Il sera procédé :

**Le vendredi 19 octobre 2018
à 20 H,**

**à la salle communale
de 6887 MARTILLY**

à la vente publique des coupes de bois de chauffage marquées dans la forêt communale de Herbeumont et les bois des usagers de Saint-Médard, de Straimont et d'Orgeo.

EN 38 LOTS

**Une carte des lots est disponible sur demande auprès
de l'agent des forêts.**

CONDITIONS DE VENTE

CAHIER DES CHARGES ET CLAUSES PARTICULIERES

La vente a lieu conformément au cahier général des charges relatif à la vente des coupes de bois des personnes morales de droit public belge autres que ceux de la Région wallonne adopté le 27 mai 2009 par le Gouvernement wallon ainsi que sur base du Code forestier du 15 juillet 2008 complété par les clauses particulières ci-après :

Article 1 : Mode d'adjudication et conditions de vente.

=====

1. La vente de bois est faite aux enchères publiques (**sauf pour les lots 307, 308, 501 et 502 qui sont vendus par soumissions**) avec une mise minimale de 5€ et ainsi de suite par multiples de 5€ minimum jusque 200€ et de 10€ minimum au-delà de 200€.
2. Les enchères sont exprimées obligatoirement en euros et dans la langue de la région.
3. Les lots sont vendus séparément, la masse ne sera pas autorisée.
4. Le Collège communal se réserve le droit de refuser l'offre de prix d'une personne qui n'a pas réglé le montant d'achats antérieurs ou serait en retard d'exploitation. La même disposition s'applique également aux cautions physiques.
5. L'acte de vente sera signé séance tenante obligatoirement par l'adjudicataire et par une caution physique.
6. La vente est faite sous réserve d'adjudication définitive par le Collège communal conformément à l'avis du Directeur du Centre de la Division de la Nature et des Forêts.
7. **La vente par soumissions** des lots n° 307 – 308 – 501 et 502 est soumise aux conditions du cahier des charges générales de la vente groupée de Florenville du 03.10.2018. Le texte intégral est disponible à l'administration communale.

Article 2 : Rappels d'imposition du cahier général des charges

=====

Il est rappelé que la présente vente est régie par le Code forestier du 15 juillet 2008.

Article 3 : Objet de la vente

=====

Grumes ou bois de chauffage (hêtres, chênes et feuillus divers) répartis en **38 lots** dont l'inventaire est ci-annexé.

Le nombre de pieds, houppiers, volume est donné à titre indicatif, sous toutes réserves, sans garantie de qualité ni de vice ou défaut caché.

Article 4 : Paiements et caution

=====

1. Outre le prix d'adjudication, l'adjudicataire paiera :
 - 3 % de ce prix pour couvrir tous les frais quelconques de la vente; ces 3% ne comprenant pas les taxes en vigueur qui restent à charge de l'adjudicataire.
 - 2% de TVA si assujetti.

2. Les paiements se feront au comptant. Seront considérés comme faits au comptant les paiements effectués immédiatement, séance tenante par :
 - La remise d'un chèque bancaire certifié par une banque belge ou d'un pays limitrophe;
 - dans les 10 jours de la notification faite par le Receveur régional et ce, préalablement à toute exploitation.
3. Dans aucun cas le paiement par carte bancaire n'est accepté, ni le paiement direct en numéraire le jour de la vente.
4. Dans le cas de la vente de bois de chauffage, si le montant cumulé des lots achetés est inférieur à 2.500 euros, seule la caution physique sera exigée. Le paiement, y compris par numéraire, dans les dix jours calendrier de la vente est considéré comme réalisé au comptant.
Si le montant cumulé des lots achetés est supérieur à 2.500 euros, l'acheteur a l'obligation de fournir une promesse de caution bancaire, ou de fournir un chèque certifié de la banque.
5. L'adjudicataire doit être en mesure de produire la preuve du paiement à toute réquisition des agents du Département de la Nature et des Forêts.

Exploitation.

=====

1. Les délais d'exploitation sont fixés comme ceci. Pour les lots de "chablis" : délai d'abattage et de vidange fixé au **30/04/2019** (lots de 7 à 11 sauf lot 9). Pour les lots de bois de qualité "normale" : **31/12/2019** (lots de 12 à 19). Toutefois, les éventuels délais fixés pour chaque lot en remarque priment sur les dates précitées (**au 31/03/2019** pour les lots 1 à 6, 9, 205, 307, 308, 501 et 502 - **au 31/03/2020** pour les lots de 201 à 204, de 301 à 306 et de 401 à 404).
2. Les bois seront façonnés sur place au fur et à mesure de l'abattage.
3. Les bandes de terrain coupe-feu, chemins et ruisseaux (même temporaires) seront dégagés au fur et à mesure de l'exploitation.
4. Il est interdit de débarder les bois vivants en bordure des chemins et coupe-feu avant façonnage.
5. L'accès et la circulation en forêt, hors routes et chemins publics, seront interdits la veille et les jours de battues annoncées.
6. **Lots du cantonnement de Florenville : pour raisons sylviculturales, toute demande de prorogation recevra un avis défavorable (sauf cas de force majeure).**

Pour les renseignements et visites, s'adresser à :

- AF Stéphane MICHAUX (triage de Straimont) : 0477/78.15.92
- AFC Marie-France JACQUES (triage de Saint-Médard) : 0477/78.15.88
- AF Didier EMOND (triage d'Herbeumont) : 0477/78.15.87
- AF Luc COLLIGNON (usagers de St-Médard) : 0477/78.11.54
- AF MOTCH Jean-Marie (commune) : 0477/78.11.64
- AF BAUDE Christian (commune) : 0477/99.78.44

VENTE DE BOIS PAR SOUMISSIONS LE 2018

A 20h

Je soussigné (*nom, prénom, domicile*)

Tel : GSM :

Pour la société

TVA n° :

Déclare offrir pour les articles ci-après du cahier affiche de la vente du 2018,
le prix renseigné ci-dessous hors frais et TVA.

Propriétaire : **Usagers de Saint-Médard**

Lot n°	Montant (en chiffres)	Montant (en toutes lettres)
307		
308		

- Je joins la promesse de caution bancaire visée à l'article 13 du cahier général des charges.
- Je joins un chèque certifié conforme.
- Je paye au comptant et je présente comme adjudicataire solidaire Mr, Mme
..... domicilié(e) qui signe avec moi.

Nous soussignés déclarons avoir parfaite connaissance des conditions du cahier des charges (clauses générales et particulières) et nous y soumettre.

Fait à Le

L'adjudicataire
(signature)

La caution personnelle (*en cas de paiement au comptant*)
(qui ne peut pas être l'adjudicataire) (signature)

VENTE DE BOIS PAR SOUMISSIONS

Le 19 octobre 2018 à 20h à Martilly
(salle communale)

Je soussigné (nom, prénom, domicile)

.....

Tél : GSM :

Pour la société

Je suis assujetti à la TVA sous le n° : Je ne suis pas assujetti à la TVA

Déclare offrir pour les articles ci-après du cahier affiche de la vente du 19 octobre 2018, le prix renseigné ci-dessous hors frais et TVA.

Commune de HERBEUMONT

Lot n°	Montant (en chiffres)	Montant (en toutes lettres)
501		
502		

Dans le cas où je serais déclaré acheteur,

Je présente comme caution personnelle (si total des achats < à 2500 €), Monsieur, Madame, qui signe la présente pour accord.
Nom et adresse de la caution personnelle.

NOM : Prénom :

Adresse :

Je joins la promesse de caution bancaire visée à l'article 13 du cahier général des charges.

Je joins un chèque certifié conforme.

Nous soussignés déclarons avoir parfaite connaissance des conditions du cahier des charges (clauses générales et particulières) et nous y soumettre.

Fait à Le

L'adjudicataire
(signature)

L'adjudicataire solidaire
(en cas de paiement comptant)
(signature)

LOT 307

Cantonnement FLORENVILLE



Propriété HERBEUMONT - SAINT-MEDARD CNE

INFORMATIONS : COLLIGNON Luc, 061/31.37.59, 0477 78 11 54

19,3900 Ha; 22 bois; cube moyen : 1540 dm³; circ moyenne : 166 cm; 34 m³ grumes; 18 m³ houppiers

Comp/Pa : 10/1, 20/1

Lieu(x) - dit(s)

USAGERS DE SAINT MEDARD , GOUTELLE AUX PLANES - cpe 1, FANGE FLORIE - cpe 2

Estimation : _____ Mise à prix : _____ Adjudicataire : _____
 Offre : _____ Approbation : _____ Permis d'exploiter : _____

LOT 307		CHENE		HETRE					
Espèce	Coupe	CHABLIS		CHABLIS					
Qualité	Type	SEC		SCOLYTE (FE)					
		NORMAL		NORMAL					
Circ.	Diam.	Nombre	Volume	Nombre	Volume	Nombre	Volume	Nombre	Volume
105	33,5	3		-		-		-	
115	36,5	1	1,875 m ³	-	-	-	-	-	-
125	40,0	-		-		-		-	
135	43,0	2		-		-		-	
145	46,0	2	3,541 m ³	-	-	-	-	-	-
155	49,5	1		-		-		-	
165	52,5	1		1		-		-	
175	55,5	3	7,909 m ³	1	3,378 m ³	-	-	-	-
185	59,0	1		-		-		-	
195	62,0	1	3,971 m ³	2	3,922 m ³	-	-	-	-
205	65,0	1		-		-		-	
215	68,5	-		-		-		-	
225	71,5	-		-		-		-	
235	75,0	-		-		-		-	
245	78,0	1	5,920 m ³	-	-	-	-	-	-
255	81,0	1	3,353 m ³	-	-	-	-	-	-
Totaux Gr.		18	27 m ³	4	7,300 m ³	-	-	-	-
Houp./tail.			14 m ³		4 m ³		-		-

942/2018/3605/3/307 Tri 013

Fiches (Comp/Pa:Fiche) : 20/1:2018/920, 10/1:2018/918, 10/1:2018/919, 20/1:2018/921

Remarques éventuelles pour le lot 307

CE LOT EST VENDU PAR SOUMISSIONS

Ces bois sont marqués de 4 coups de marteau + de la couleur verte.

DELAI D'ABATTAGE ET DE VIDANGE : 31 mars 2019.

LOT 308

Cantonnement FLORENVILLE



Propriété HERBEUMONT - SAINT-MEDARD CNE

INFORMATIONS : COLLIGNON Luc, 061/31.37.59, 0477 78 11 54

26,8800 Ha; 23 bois; cube moyen : 1668 dm³; circ moyenne : 173 cm; 38 m³ grumes; 19 m³ houppiers

Comp/Pa : 60/1, 80/1, 110/1, 120/1

Lieu(x) - dit(s)

USAGERS DE SAINT MEDARD , FANGE DE BLANDECHAMP - cpes 6 & 12, FANGE FLORIE - cpes 8 & 11

Estimation : _____ Mise à prix : _____ Adjudicataire : _____
 Offre : _____ Approbation : _____ Permis d'exploiter : _____

LOT 308		CHENE		HETRE					
Espèce	Coupe	CHABLIS		CHABLIS					
Qualité	Type	SEC		SCOLYTE (FE)					
		NORMAL		NORMAL					
Circ.	Diam.	Nombre	Volume	Nombre	Volume	Nombre	Volume	Nombre	Volume
115	36,5	1	0,597 m ³	-	-	-	-	-	-
125	40,0	1		-		-		-	
135	43,0	2		-		-		-	
145	46,0	2	4,763 m ³	1	1,084 m ³	-	-	-	-
155	49,5	1		1		-		-	
165	52,5	2		1		-		-	
175	55,5	2	7,094 m ³	-	2,663 m ³	-	-	-	-
185	59,0	1		1		-		-	
195	62,0	1	3,922 m ³	2	6,397 m ³	-	-	-	-
205	65,0	1		2		-		-	
215	68,5	-		-		-		-	
225	71,5	-		-		-		-	
235	75,0	-		-		-		-	
245	78,0	-	1,625 m ³	-	5,418 m ³	-	-	-	-
255	81,0	-		-		-		-	
265	84,5	-		-		-		-	
275	87,5	-		-		-		-	
285	90,5	-		-		-		-	
295	94,0	-		-		-		-	
305	97,0	1	4,797 m ³	-	-	-	-	-	-
Totaux Gr.		15	23 m ³	8	16 m ³	-	-	-	-
Houp./tail.			10 m ³		9 m ³		-		-

942/2018/3605/3/308 Tri 013

Fiches (Comp/Pa:Fiche) : 110/1:2018/926, 80/1:2018/925, 60/1:2018/923, 60/1:2018/922, 80/1:2018/924, 120/1:2018/927

Remarques éventuelles pour le lot 308

CE LOT EST VENDU PAR SOUMISSIONS

Les bois délivrés sont marqués de 4 coups de marteau + de la couleur verte.

DELAI D'ABATTAGE ET DE VIDANGE : 31 mars 2019.

LOT 501

Cantonnement FLORENVILLE



Propriété HERBEUMONT CNE

INFORMATIONS : MOTCH Jean-Marie, 061/31.44.81, 0477/78.11.64

18,3860 Ha; 13 bois; cube moyen : 2285 dm³; circ moyenne : 188 cm; 30 m3 grumes; 12 m³ houppiers

Comp/Pa : 10/1

Lieu(x) - dit(s)

HERBEUMONT Cne - STRAIMONT LE HAT DE CHINY- cpe 1

Estimation : _____ Mise à prix : _____ Adjudicataire : _____
 Offre : _____ Approbation : _____ Permis d'exploiter : _____

LOT 501		2018/779 - 10/1 T14		2018/780 - 10/1 T14					
Fiches		2018/779 - 10/1 T14		2018/780 - 10/1 T14					
Espèce		CHENE		CHENE					
Coupe		CHABLIS		CHABLIS					
Qualité		SEC		SEC					
Type		NORMAL		NORMAL					
Circ.	Diam.	Nombre	Volume	Nombre	Volume	Nombre	Volume	Nombre	Volume
115	36,5	1	0,682 m ³	-	-	-	-	-	-
125	40,0	-		-		-		-	
135	43,0	-		-		-		-	
145	46,0	2	2,660 m ³	-	-	-	-	-	-
155	49,5	1		-		-		-	
165	52,5	1		-		-		-	
175	55,5	1	4,807 m ³	-	-	-	-	-	-
185	59,0	1		-		-		-	
195	62,0	2	7,250 m ³	-	-	-	-	-	-
205	65,0	-		-		-		-	
215	68,5	1		-		-		-	
225	71,5	1		-		-		-	
235	75,0	-		-		-		-	
245	78,0	-	5,917 m ³	-	-	-	-	-	-
255	81,0	1		-		-		-	
265	84,5	-		-		-		-	
275	87,5	-	4,486 m ³	1	3,900 m ³	-	-	-	-
Totaux Gr.		12	26 m ³	1	3,900 m ³	-	-	-	-
Houp./tail.			10 m ³		2 m ³		-		-

942/2018/3227/3/501 Tri.014

Fiches (Comp/Pa:Fiche) : 10/1:2018/779, 10/1:2018/780

Remarques éventuelles pour le lot 501

LOT VENDU PAR SOUMISSIONS.

DELAI D'ABATTAGE ET DE VIDANGE : 31 mars 2019.

LOT 502

Cantonnement FLORENVILLE



Propriété HERBEUMONT CNE

INFORMATIONS : MOTCH Jean-Marie, 061/31.44.81, 0477/78.11.6418,3860 Ha; 455 bois; cube moyen : 145 dm³; circ moyenne : 52 cm; 66 m³ grumes; 5 m³ houppiers
Comp/Pa : 10/1**Lieu(x) - dit(s)**

Herbeumont Cne Straimont LE HAT de Chiny- cpe 1

Estimation : _____	Mise à prix : _____	Adjudicataire : _____
Offre : _____	Approbation : _____	Permis d'exploiter : _____

LOT 502		Espèce		Coupe		Qualité		Type	
		HETRE		AMELIORATION		NORMAL		NORMAL	
Circ.	Diam.	Nombre	Volume	Nombre	Volume	Nombre	Volume	Nombre	Volume
25	8,0	40		-		-		-	
35	11,0	94	3,488 m ³	-		-		-	
45	14,5	118		-		-		-	
55	17,5	90	21 m ³	-		-		-	
65	20,5	44	8,404 m ³	-		-		-	
75	24,0	28		-		-		-	
85	27,0	17		-		-		-	
95	30,0	12	21 m ³	-		-		-	
105	33,5	4		-		-		-	
115	36,5	3	5,658 m ³	-		-		-	
125	40,0	3		-		-		-	
135	43,0	-		-		-		-	
145	46,0	1	4,544 m ³	-		-		-	
155	49,5	-		-		-		-	
165	52,5	-		-		-		-	
175	55,5	1	1,579 m ³	-		-		-	
Totaux Gr.		455	66 m ³	-		-		-	
Houp./tail.			5 m ³	-		-		-	

942/2018/3227/3/502 Tri 014

Fiches (Comp/Pa:Fiche) : 10/1:2018/932, 10/1:2018/933

Remarques éventuelles pour le lot 502

LOT VENDU PAR SOUMISSIONS

Les bois délivrés sont marqués d'une croix. Les bois ne portant pas ces marques ne sont pas délivrés.

Délais d'abattage et de vidange: 31/3/2019

Pour raisons sylviculturales, toute demande de prorogation recevra un avis défavorable .

Abattage et vidange suivant instructions du service forestier.

INFORMATIONS : EMOND Didier, -, 0477 78 15 87

5,9967 Ha; 2 bois; cube moyen : 2795 dm³; circ moyenne : 210 cm; 6 m³ grumes; 6 m³ houppiers

Comp/Pa : 113/1

Estimation : _____ Mise à prix : _____ Adjudicataire : _____
 Offre : _____ Approbation : _____ Permis d'exploiter : _____

LOT 1		Espèce		Coupe		Qualité		Type	
		HETRE		CHABLIS		CHAUFFAGE		NORMAL	
Circ.	Diam.	Nombre	Volume	Nombre	Volume	Nombre	Volume	Nombre	Volume
185	59,0	1		-		-		-	
195	62,0	-	2,030 m ³	-	-	-	-	-	-
205	65,0	-		-		-		-	
215	68,5	-		-		-		-	
225	71,5	-		-		-		-	
235	75,0	1	3,560 m ³	-	-	-	-	-	-
Totaux Gr.		2	5,590 m ³	-	-	-	-	-	-
Houp./tail.			6 m ³		-		-		-

943/2018/3227/A/1 Tri.009

Fiches (Comp/Pa:Fiche) : 113/1:2018/1553

INFORMATIONS : EMOND Didier, ¹, 0477 78 15 87

35,0111 Ha; 6 bois; cube moyen : 1653 dm³; circ moyenne : 180 cm; 10 m³ grumes; 9 m³ houppiers
Comp/Pa : 35/1

Lieu(x) - dit(s)

COTE DE BOULT - cpe 3

Estimation : _____	Mise à prix : _____	Adjudicataire : _____
Offre : _____	Approbation : _____	Permis d'exploiter : _____

LOT 2		HETRE CHABLIS DERACINE NORMAL		HETRE SANITAIRE SCOLYTE (FE) NORMAL					
Espèce Coupe Qualité Type									
Circ. Diam.	Nombre	Volume	Nombre	Volume	Nombre	Volume	Nombre	Volume	
135 43,0	-		1		-		-		
145 46,0	-	-	-	1,201 m ³	-	-	-	-	
155 49,5	-		1		-		-		
165 52,5	1		-		-		-		
175 55,5	-	0,978 m ³	-	1,583 m ³	-	-	-	-	
185 59,0	-		1		-		-		
195 62,0	-	-	1	2,594 m ³	-	-	-	-	
205 65,0	-		-		-		-		
215 68,5	-		-		-		-		
225 71,5	-		-		-		-		
235 75,0	-		-		-		-		
245 78,0	-	-	1	3,560 m ³	-	-	-	-	
Totaux Gr.	1	0,978 m ³	5	8,938 m ³	-	-	-	-	
Houp./tail.		1 m ³		8 m ³					

943/2018/3227/A/2 Tri 009

Fiches (Comp/Pa:Fiche) : 35/1:2018/1568, 35/1:2018/1556

INFORMATIONS : EMOND Didier, -, 0477 78 15 87

55,5224 Ha; 5 bois; cube moyen : 1194 dm³; circ moyenne : 165 cm; 6 m3 grumes; 5 m³ houpriers

Comp/Pa : 35/1, 36/1

Lieu(x) - dit(s)

BOIS DU CHATEAU - cpe 3, COTE DE BOULT - cpe 3

Estimation : _____ Mise à prix : _____ Adjudicataire : _____
 Offre : _____ Approbation : _____ Permis d'exploiter : _____

LOT 3		Espèce		Coupe		Qualité		Type	
		HETRE		CHABLIS		CHAUFFAGE		NORMAL	
Circ.	Diam.	Nombre	Volume	Nombre	Volume	Nombre	Volume	Nombre	Volume
115	36,5	1	0,637 m ³	-	-	-	-	-	-
125	40,0	-	-	-	-	-	-	-	-
135	43,0	-	-	-	-	-	-	-	-
145	46,0	-	-	-	-	-	-	-	-
155	49,5	1	-	-	-	-	-	-	-
165	52,5	1	-	-	-	-	-	-	-
175	55,5	-	1,841 m ³	-	-	-	-	-	-
185	59,0	1	-	-	-	-	-	-	-
195	62,0	-	1,229 m ³	-	-	-	-	-	-
205	65,0	1	2,264 m ³	-	-	-	-	-	-
Totaux Gr.		5	5,971 m ³	-	-	-	-	-	-
Houp./tail.			5 m ³	-	-	-	-	-	-

943/2018/3227/A/3 Tri 009

Fiches (Comp/Pa:Fiche) : 35/1:2018/1555, 36/1:2018/1554

INFORMATIONS : EMOND Didier, -, 0477 78 15 87

35,0111 Ha; 14 bois; cube moyen : 763 dm³; circ moyenne : 121 cm; 11 m³ grumes; 6 m³ houppiers

Comp/Pa : 35/1

Lieu(x) - dit(s)

COTE DE BOULT - cpe 3

Estimation : _____ Mise à prix : _____ Adjudicataire : _____
 Offre : _____ Approbation : _____ Permis d'exploiter : _____

LOT 4		CHENE		HETRE		CHARME			
Espèce	Coupe	CHABLIS		CHABLIS		AMELIORATION			
Qualité	DERACINE	DERACINE		DERACINE		CHAUFFAGE			
Type	NORMAL	NORMAL		NORMAL		NORMAL			
Circ. Diam.	Nombre	Volume	Nombre	Volume	Nombre	Volume	Nombre	Volume	
65 20,5	1	0,204 m ³	-	-	-	-	-	-	
75 24,0	-	-	1	-	-	-	-	-	
85 27,0	-	-	-	-	1	-	-	-	
95 30,0	-	-	-	0,271 m ³	1	0,783 m ³	-	-	
105 33,5	-	-	-	-	2	-	-	-	
115 36,5	-	-	-	-	-	0,930 m ³	-	-	
125 40,0	1	-	-	-	-	-	-	-	
135 43,0	2	-	1	-	-	-	-	-	
145 46,0	1	3,112 m ³	1	2,422 m ³	-	-	-	-	
155 49,5	-	-	-	-	-	-	-	-	
165 52,5	-	-	1	-	-	-	-	-	
175 55,5	-	-	-	1,312 m ³	-	-	-	-	
185 59,0	-	-	1	1,649 m ³	-	-	-	-	
Totaux Gr.	5	3,316 m ³	5	5,654 m ³	4	1,713 m ³	-	-	
Houp./tail.		1 m ³		5 m ³		-		-	

943/2018/3227/A/4 Tri 009

Fiches (Comp/Pa:Fiche) : 35/1:2018/1573, 35/1:2018/1575, 35/1:2018/1574

LOT 5

Cantonnement NEUFCHATEAU



Propriété HERBEUMONT CNE

INFORMATIONS : EMOND Didier, ¹, 0477 78 15 8720,5113 Ha; 72 bois; cube moyen : 122 dm³; circ moyenne : 48 cm; 9 m³ grumes; 1 m³ houppiers

Comp/Pa : 36/1

Lieu(x) - dit(s)

BOIS DU CHATEAU - cpe 3

Estimation : _____ Mise à prix : _____ Adjudicataire : _____
 Offre : _____ Approbation : _____ Permis d'exploiter : _____

LOT 5		CHARME							
Espèce	CHARME								
Coupe	AMELIORATION								
Qualité	CHAUFFAGE								
Type	NORMAL								
Circ. Diam.	Nombre	Volume	Nombre	Volume	Nombre	Volume	Nombre	Volume	
25 8,0	7		-		-		-		
35 11,0	20	1,034 m ³	-	-	-	-	-	-	
45 14,5	18		-		-		-		
55 17,5	14	3,322 m ³	-	-	-	-	-	-	
65 20,5	5	1,020 m ³	-	-	-	-	-	-	
75 24,0	5		-		-		-		
85 27,0	1		-		-		-		
95 30,0	-	1,703 m ³	-	-	-	-	-	-	
105 33,5	-		-		-		-		
115 36,5	-	-	-	-	-	-	-	-	
125 40,0	2	1,684 m ³	-	-	-	-	-	-	
Totaux Gr.	72	8,763 m ³	-	-	-	-	-	-	
Houp./tail.		1 m ³		-		-		-	

943/2018/3227/A/5 Tri 009

Fiches (Comp/Pa:Fiche) : 36/1:2018/1576

LOT 6

Cantonement NEUFCHATEAU



Propriété HERBEUMONT CNE

INFORMATIONS : EMOND Didier, -, 0477 78 15 8720,5113 Ha; 74 bois; cube moyen : 76 dm³; circ moyenne : 40 cm; 6 m3 grumes

Comp/Pa : 36/1

Lieu(x) - dit(s)

BOIS DU CHATEAU - cpe 3

Estimation : _____ Mise à prix : _____ Adjudicataire : _____
 Offre : _____ Approbation : _____ Permis d'exploiter : _____

LOT 6		CHARME							
Espèce		AMELIORATION							
Coupe									
Qualité		CHAUFFAGE							
Type		NORMAL							
Circ.	Diam.	Nombre	Volume	Nombre	Volume	Nombre	Volume	Nombre	Volume
25	8,0	11		-		-		-	
35	11,0	36	1,826 m ³	-	-	-	-	-	-
45	14,5	17		-		-		-	
55	17,5	3	1,829 m ³	-	-	-	-	-	-
65	20,5	3	0,612 m ³	-	-	-	-	-	-
75	24,0	2		-		-		-	
85	27,0	1		-		-		-	
95	30,0	1	1,325 m ³	-	-	-	-	-	-
Totaux Gr.		74	5,592 m ³	-	-	-	-	-	-
Houp./tail.			-		-		-		-

943/2018/3227/A/6 Tri 009

Fiches (Comp/Pa:Fiche) : 36/1:2018/1577

Lot N ° 7 : Lieu-dit « Cléchamps » C/P 92/01

C.1,5	Hêtre cassé
215	1
Total	1

1 bois pour 6,020 m³ grume. (9 stères)

Lot N ° 8 : Lieu-dit « Cléchamps » C/P 92/01

C.1,5	Chêne déraciné
135	1
155	1
Total	2

2 bois pour 3,600 m³.

Lot N ° 9 : Lieu-dit « Fréty-Besset » C/P 37/01 (délai impératif d'abattage et de vidange : 31/03/2019)

C.1,5	Peuplier tremble sec	Bouleau déraciné
75	0	1
85	0	1
225	1	0
Total	1	2

3 bois pour 3,420 m³.

Lot N ° 10 : Lieu-dit « Fréty-Besset » C/P 37/01

C.1,5	Hêtre	Chêne	Bouleau
35	1	0	0
65	0	0	1
75	0	1	1
85	0	1	2
95	0	2	0
125	0	1	0
155	0	1	0
Total	1	6	4

11 hêtres pour 8,680 m³. (13 stères)

Lot N ° 11 : Lieu-dit « L'Homme Mort » C/P 107/03

C.1,5	Chêne	Bouleau
25	22	64
35	11	37
45	4	5
Total	37	106

143 bois pour 6,610 m³. (10 stères).

Lot N ° 12 : Lieu-dit « A Archifontaine » C/P n° 61/01.

C.1,5	Hêtre	Bouleau	Feuillus divers
35	3	0	0
45	4	0	0
55	7	0	0
65	8	0	0
75	9	0	0
85	2	0	1
135	0	1	0
Total	33	1	1

35 bois pour 10,100 m³ (15 stères)

Lot I sur le terrain Chaque arbre est marqué d'une flache et numéroté à la griffe.

Lot N ° 13 : Lieu-dit « A Archifontaine » C/P n° 61/01.

C.1,5	Hêtre	Feuillus divers
35	3	0
45	2	0
55	0	1
65	1	0
95	5	0
105	1	0
125	2	0
Total	14	1

15 bois pour 8,290 m³ (12 stères)

Lot II sur le terrain Chaque arbre est marqué d'une flache et numéroté à la griffe.

Lot N ° 14 : Lieu-dit « A Archifontaine » C/P n° 61/01.

C.1,5	Hêtre	Chêne	Feuillus divers
25	1	0	0
35	6	0	0
45	8	0	1
55	12	0	0
65	2	0	0
75	5	0	0
85	3	0	0
95	4	0	0
115	2	1	0
135	1	0	0
Total	44	1	1

46 bois pour 15,350 m³ (23 stères)

Lot III sur le terrain Chaque arbre est marqué d'une flache et numéroté à la griffe.

Lot N ° 15 : Lieu-dit « A Archifontaine » C/P n° 61/01.

C.1,5	Hêtre	Bouleau	Feuillus divers
35	3	0	0
45	2	0	0
55	1	0	0
65	2	0	0
75	0	1	0
85	0	3	0
95	1	4	0
105	2	0	1
115	4	1	0
145	0	2	0
Total	15	11	1

27 bois pour 18,660 m³ (28 stères)

Lot IV sur le terrain Chaque arbre est marqué d'une flache et numéroté à la griffe.

Lot N ° 16 : Lieu-dit « l'Ermite » C/P n° 27/01.

C.1,5	Hêtre champignon cassé
215	1
Total	1

1 bois pour 5,320 m³ (8 stères)

Lot V sur le terrain.

Lot N ° 17 : Lieu-dit « l'Ermite » C/P n° 27/01.

C.1,5	Hêtre champignon
165	1
Total	1

1 bois pour 3,310 m³ (5 stères)

Lot VI sur le terrain.

Lot N ° 18 : Lieu-dit « Chasselan » C/P n° 44/01.

C.1,5	Hêtre
35	3
45	2
75	1
85	1
95	1
Total	8

8 bois pour 2,010 m³ (3 stères)

Lot VII sur le terrain.

Lot N ° 19 : Lieu-dit « Chasselan » C/P n° 13/01.

C.1,5	Hêtre cassé
255	1
Total	1

1 bois pour 8,130 m³ (12 stères)

Lot VIII sur le terrain.

Usagers d'Orgeo

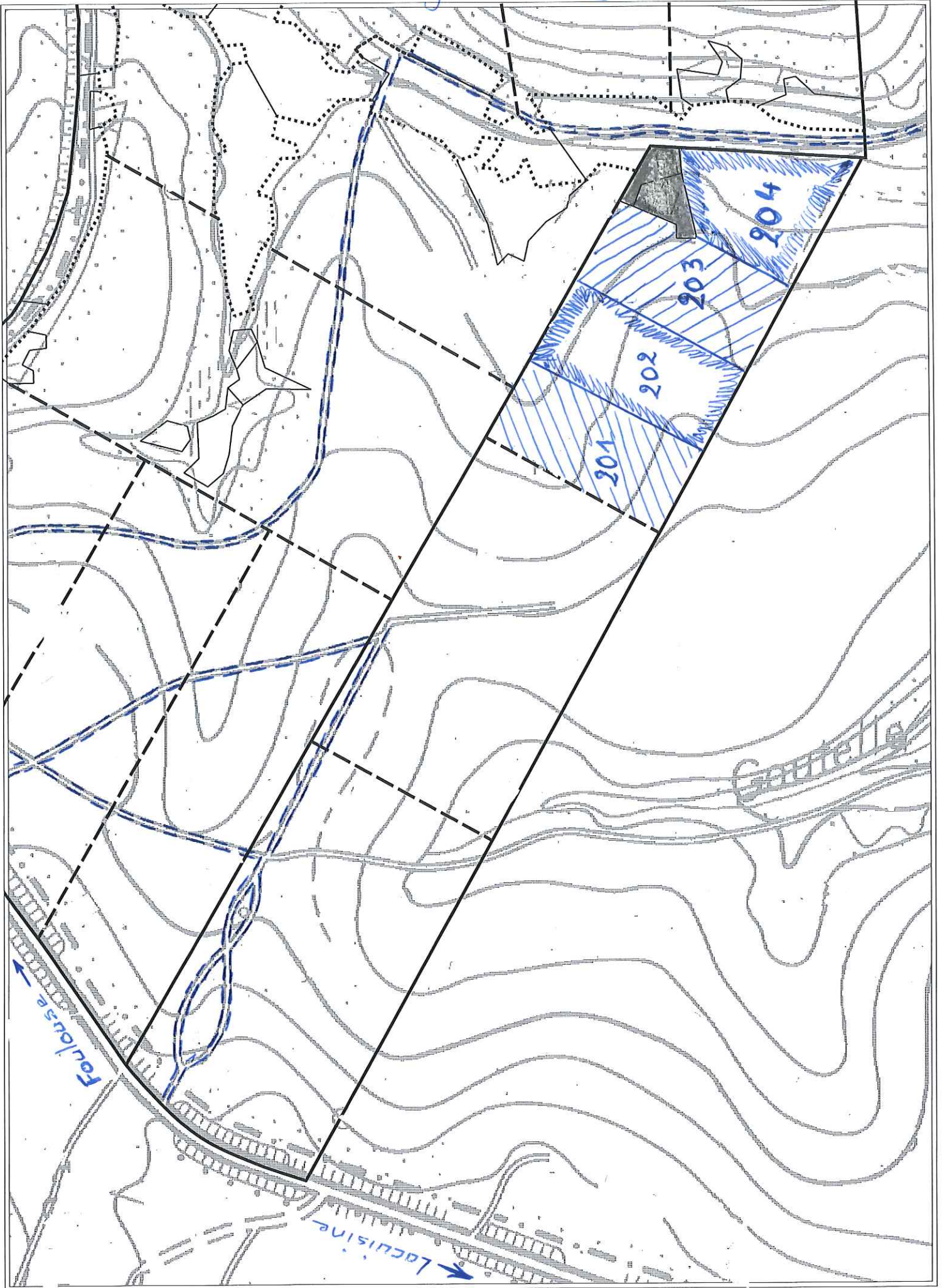

LOT 201

Cantonnement FLORENVILLE

Propriété BERTRIX - ORGEO B.N.R.

INFORMATIONS : COLLIGNON Luc, 061/31.37.59, 0477 78 11 54

7,0800 Ha; 353 bois; cube moyen : 62 dm³; circ moyenne : 38 cm; 22 m3 grumes

Comp/Pa : 10/1

Lieu(x) - dit(s)

USAGERS D'ORGEO - GOUTELLE AUX PLANES - cpe 1

Estimation : _____ Mise à prix : _____ Adjudicataire : _____
 Offre : _____ Approbation : _____ Permis d'exploiter : _____

LOT 201		HETRE							
Espèce		AMELIORATION							
Coupe		NORMAL							
Qualité		NORMAL							
Type		NORMAL							
Circ.	Diam.	Nombre	Volume	Nombre	Volume	Nombre	Volume	Nombre	Volume
25	8,0	157		-		-		-	
35	11,0	85	4,604 m ³	-	-	-	-	-	-
45	14,5	49		-		-		-	
55	17,5	25	6,110 m ³	-	-	-	-	-	-
65	20,5	16	2,608 m ³	-	-	-	-	-	-
75	24,0	5		-		-		-	
85	27,0	7		-		-		-	
95	30,0	4	5,412 m ³	-	-	-	-	-	-
105	33,5	3		-		-		-	
115	36,5	1	2,173 m ³	-	-	-	-	-	-
125	40,0	1	0,806 m ³	-	-	-	-	-	-
Totaux Gr.		353	22 m ³	-	-	-	-	-	-
Houp./tail.			-		-		-		-

942/2018/3604/3/201 Tri 013

Fiches (Comp/Pa:Fiche) : 10/1:2018/753

Remarques éventuelles pour le lot 201

Les bois délivrés sont marqués d'une X.

DELAI D'ABATTAGE ET DE VIDANGE : 31 mars 2020

LOT 202

Cantonnement FLORENVILLE

Propriété BERTRIX - ORGEO B.N.R.

INFORMATIONS : COLLIGNON Luc, 061/31.37.59, 0477 78 11 54

7,0800 Ha; 300 bois; cube moyen : 75 dm³; circ moyenne : 41 cm; 23 m3 grumes

Comp/Pa : 10/1

Lieu(x) - dit(s)

USAGERS D'OR GEO - , GOUTELLE AUX PLANES - cpe 1

Estimation : _____	Mise à prix : _____	Adjudicataire : _____
Offre : _____	Approbation : _____	Permis d'exploiter : _____

LOT 202		HETRE							
Espèce		AMELIORATION							
Coupe		NORMAL							
Qualité		NORMAL							
Type		NORMAL							
Circ.	Diam.	Nombre	Volume	Nombre	Volume	Nombre	Volume	Nombre	Volume
25	8,0	110		-		-		-	
35	11,0	76	3,752 m ³	-	-	-	-	-	-
45	14,5	36		-		-		-	
55	17,5	26	5,382 m ³	-	-	-	-	-	-
65	20,5	26	4,238 m ³	-	-	-	-	-	-
75	24,0	12		-		-		-	
85	27,0	6		-		-		-	
95	30,0	4	6,864 m ³	-	-	-	-	-	-
105	33,5	2		-		-		-	
115	36,5	1	1,505 m ³	-	-	-	-	-	-
125	40,0	1	0,806 m ³	-	-	-	-	-	-
Totaux Gr.		300	23 m ³	-	-	-	-	-	-
Houp./tail.			-		-		-		-

942/2018/3604/3/202 Tri 013

Fiches (Comp/Pa:Fiche) : 10/1:2018/754

Remarques éventuelles pour le lot 202

Les bois délivrés sont marqués d'une X.

DELAI D'ABATTAGE ET DE VIDANGE : 31 mars 2020

LOT 203

Cantonnement FLORENVILLE

Propriété BERTRIX - ORGEO B.N.R.

INFORMATIONS : COLLIGNON Luc, 061/31.37.59, 0477 78 11 547,0800 Ha; 251 bois; cube moyen : 96 dm³; circ moyenne : 45 cm; 24 m³ grumes

Comp/Pa : 10/1

Lieu(x) - dit(s)

USAGERS D'OR GEO - , GOUTELLE AUX PLANES - cpe 1

Estimation : _____	Mise à prix : _____	Adjudicataire : _____
Offre : _____	Approbation : _____	Permis d'exploiter : _____

LOT 203		HETRE							
Espèce		AMELIORATION							
Coupe		NORMAL							
Qualité		NORMAL							
Type		NORMAL							
Circ.	Diam.	Nombre	Volume	Nombre	Volume	Nombre	Volume	Nombre	Volume
25	8,0	82		-		-		-	
35	11,0	65	3,064 m ³	-	-	-	-	-	-
45	14,5	23		-		-		-	
55	17,5	23	4,186 m ³	-	-	-	-	-	-
65	20,5	21	3,423 m ³	-	-	-	-	-	-
75	24,0	13		-		-		-	
85	27,0	14		-		-		-	
95	30,0	5	10 m ³	-	-	-	-	-	-
105	33,5	1		-		-		-	
115	36,5	2	1,620 m ³	-	-	-	-	-	-
125	40,0	2	1,612 m ³	-	-	-	-	-	-
Totaux Gr.		251	24 m ³	-	-	-	-	-	-
Houp./tail.			-	-	-	-	-	-	-

942/2018/3604/3/203 Tri 013

Fiches (Comp/Pa:Fiche) : 10/1:2018/755

Remarques éventuelles pour le lot 203

Les bois délivrés sont marqués d'une X.

DELAI D'ABATTAGE ET DE VIDANGE : 31 mars 2020

LOT 204

Cantonnement FLORENVILLE

Propriété BERTRIX - ORGEO B.N.R.

INFORMATIONS : COLLIGNON Luc, 061/31.37.59, 0477 78 11 547,0800 Ha; 224 bois; cube moyen : 84 dm³; circ moyenne : 44 cm; 19 m³ grumes

Comp/Pa : 10/1

Lieu(x) - dit(s)

USAGERS D'ORGEO - , GOUTELLE AUX PLANES - cpe 1

Estimation : _____	Mise à prix : _____	Adjudicataire : _____
Offre : _____	Approbation : _____	Permis d'exploiter : _____

LOT 204		CHENE AMELIORATION NORMAL NORMAL		CHENE AMELIORATION SEC NORMAL		HETRE AMELIORATION NORMAL NORMAL			
Espèce	Coupe	Nombre	Volume	Nombre	Volume	Nombre	Volume	Nombre	Volume
	Qualité								
	Type								
Circ.	Diam.								
25	8,0	-		-		64		-	
35	11,0	-	-	-	-	51	2,400 m ³	-	-
45	14,5	-		-		46		-	
55	17,5	-	-	-	-	27	6,149 m ³	-	-
65	20,5	-	-	-	-	18	2,934 m ³	-	-
75	24,0	-		-		8		-	
85	27,0	-		-		3		-	
95	30,0	1	0,407 m ³	-	-	1	3,475 m ³	-	-
105	33,5	1		1		-		-	
115	36,5	-	0,569 m ³	-	0,426 m ³	1	0,511 m ³	-	-
125	40,0	-		-		-		-	
135	43,0	-		1		-		-	
145	46,0	-	-	-	0,822 m ³	1	1,084 m ³	-	-
Totaux Gr.		2	0,976 m ³	2	1,248 m ³	220	17 m ³	-	-
Houp./tail.			-		-		-		-

942/2018/3604/3/204 Tri 013

Fiches (Comp/Pa:Fiche) : 10/1:2018/758, 10/1:2018/756, 10/1:2018/757

Remarques éventuelles pour le lot 204

Les bois délivrés sont marqués d'une X.

DELAI D'ABATTAGE ET DE VIDANGE : 31 mars 2020

LOT 205

Cantonnement FLORENVILLE

Propriété BERTRIX - ORGEO B.N.R.

INFORMATIONS : COLLIGNON Luc, 061/31.37.59, 0477 78 11 548,5290 Ha; 11 bois; cube moyen : 2763 dm³; circ moyenne : 209 cm; 30 m³ grumes; 19 m³ houpriers

Comp/Pa : 30/1

Lieu(x) - dit(s)

GOUTELLE AUX PLANES - cpe 3

Estimation : _____	Mise à prix : _____	Adjudicataire : _____
Offre : _____	Approbation : _____	Permis d'exploiter : _____

LOT 205		Espèce		Coupe		Qualité		Type	
		HETRE		CHABLIS		SCOLYTE (FE)		NORMAL	
Circ.	Diam.	Nombre	Volume	Nombre	Volume	Nombre	Volume	Nombre	Volume
175	55,5	1	1,382 m ³	-	-	-	-	-	-
185	59,0	1		-		-		-	
195	62,0	1	4,167 m ³	-	-	-	-	-	-
205	65,0	2		-		-		-	
215	68,5	2		-		-		-	
225	71,5	4	25 m ³	-	-	-	-	-	-
Totaux Gr.		11	31 m ³	-	-	-	-	-	-
Houp./tail.			19 m ³						

942/2018/3604/3/205 Tri 013

Fiches (Comp/Pa:Fiche) : 30/1:2018/752

Remarques éventuelles pour le lot 205

Les bois délivrés sont marqués de 2 coups de marteau + de la couleur rouge.

DELAI D'ABATTAGE ET DE VIDANGE : 31 mars 2019

Usagers de ST Médard.

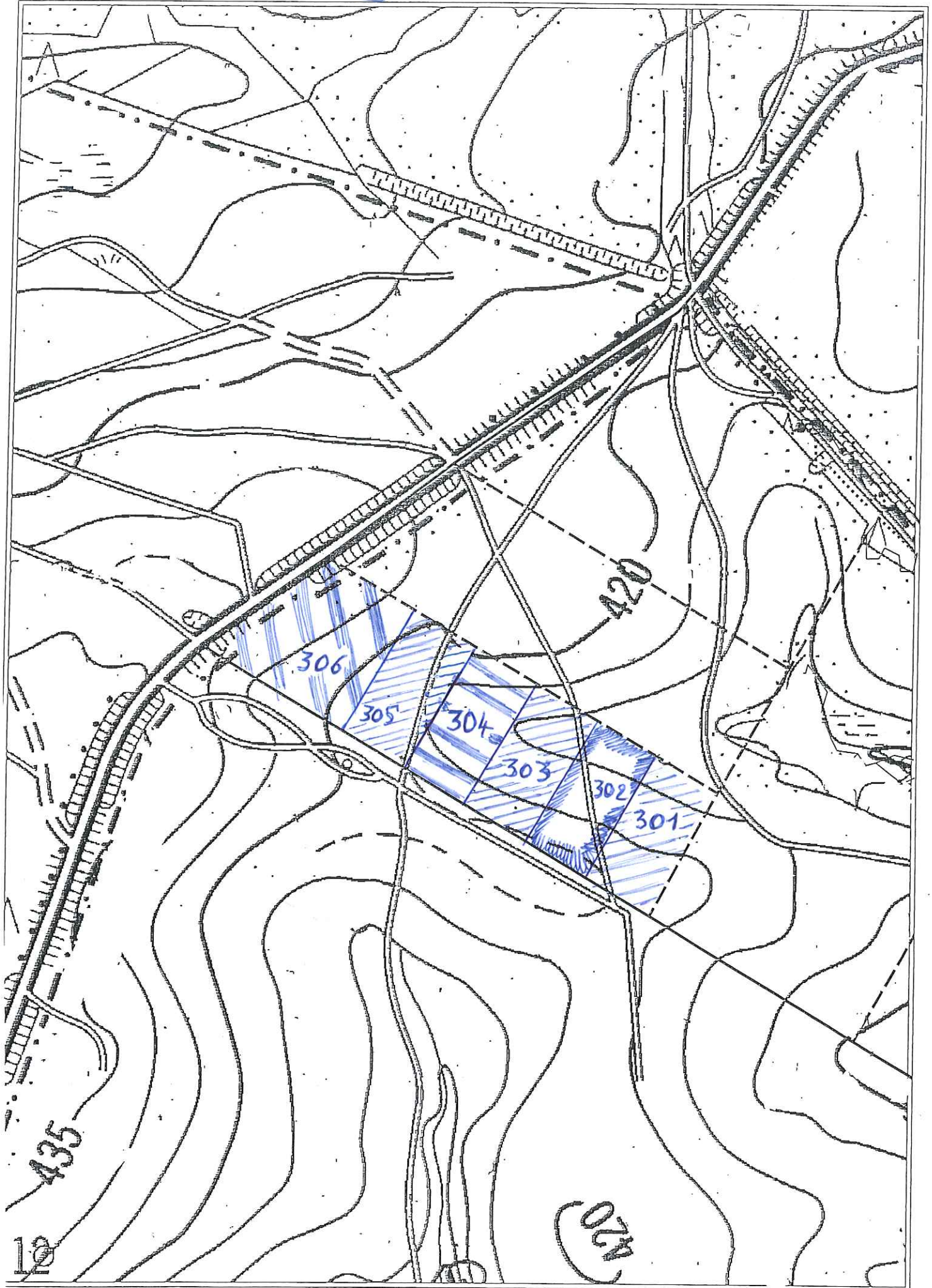

LOT 301

Cantonnement FLORENVILLE



Propriété HERBEUMONT - SAINT-MEDARD CNE

INFORMATIONS : COLLIGNON Luc, 061/31.37.59, 0477 78 11 54

7,9200 Ha; 226 bois; cube moyen : 85 dm³; circ moyenne : 41 cm; 19 m³ grumes; 1 m³ houppiers

Comp/Pa : 100/1

Lieu(x) - dit(s)

USAGERS DE ST MEDARD - GOUTELLE AUX PLANES - cpe 10

Estimation : _____	Mise à prix : _____	Adjudicataire : _____
Offre : _____	Approbation : _____	Permis d'exploiter : _____

LOT 301		CHENE		HETRE					
Espèce		AMELIORATION		AMELIORATION					
Coupe		NORMAL		NORMAL					
Qualité		NORMAL		NORMAL					
Type		NORMAL		NORMAL					
Circ.	Diam.	Nombre	Volume	Nombre	Volume	Nombre	Volume	Nombre	Volume
25	8,0	-	-	72	-	-	-	-	-
35	11,0	-	-	67	3,765 m ³	-	-	-	-
45	14,5	-	-	38	-	-	-	-	-
55	17,5	-	-	20	5,684 m ³	-	-	-	-
65	20,5	-	-	16	3,488 m ³	-	-	-	-
75	24,0	-	-	5	-	-	-	-	-
85	27,0	-	-	3	-	-	-	-	-
95	30,0	-	-	-	2,569 m ³	-	-	-	-
105	33,5	-	-	1	-	-	-	-	-
115	36,5	-	-	1	1,251 m ³	-	-	-	-
125	40,0	1	-	1	-	-	-	-	-
135	43,0	-	-	-	-	-	-	-	-
145	46,0	-	0,705 m ³	-	0,705 m ³	-	-	-	-
155	49,5	-	-	1	1,084 m ³	-	-	-	-
Totaux Gr.		1	0,705 m ³	225	19 m ³	-	-	-	-
Houp./tail.		-	-	-	1 m ³	-	-	-	-

942/2018/3605/3/301 Tri 013

Fiches (Comp/Pa:Fiche) : 100/1:2018/760, 100/1:2018/759

Remarques éventuelles pour le lot 301

Les bois délivrés sont marqués d'une X.

Les bois ne portant pas ces marques ne sont pas délivrés.

DELAI D'ABATTAGE ET DE VIDANGE : 31 mars 2020.

LOT 302

Cantonnement FLORENVILLE



Propriété HERBEUMONT - SAINT-MEDARD CNE

INFORMATIONS : COLLIGNON Luc, 061/31.37.59, 0477 78 11 54

7,9200 Ha; 225 bois; cube moyen : 75 dm³; circ moyenne : 39 cm; 17 m3 grumes

Comp/Pa : 100/1

Lieu(x) - dit(s)

USAGERS DE ST MEDARD - , GOUTELLE AUX PLANES - cpe 10

Estimation : _____ Mise à prix : _____ Adjudicataire : _____
 Offre : _____ Approbation : _____ Permis d'exploiter : _____

LOT 302		HETRE							
Espèce		AMELIORATION							
Coupe		NORMAL							
Qualité		NORMAL							
Type		NORMAL							
Circ.	Diam.	Nombre	Volume	Nombre	Volume	Nombre	Volume	Nombre	Volume
25	8,0	78		-		-		-	
35	11,0	69	3,939 m ³	-	-	-	-	-	-
45	14,5	35		-		-		-	
55	17,5	19	5,314 m ³	-	-	-	-	-	-
65	20,5	8	1,744 m ³	-	-	-	-	-	-
75	24,0	10		-		-		-	
85	27,0	2		-		-		-	
95	30,0	3	5,041 m ³	-	-	-	-	-	-
105	33,5	-		-		-		-	
115	36,5	-		-		-		-	
125	40,0	1	0,806 m ³	-	-	-	-	-	-
Totaux Gr.		225	17 m ³	-	-	-	-	-	-
Houp./tail.			-		-		-		-

942/2018/3605/3/302 Tri 013

Fiches (Comp/Pa:Fiche) : 100/1:2018/761

Remarques éventuelles pour le lot 302

Les bois délivrés sont marqués d'une X.

Les bois ne portant pas ces marques ne sont pas délivrés.

DELAI D'ABATTAGE ET DE VIDANGE : 31 mars 2020.

LOT 303

Cantonnement FLORENVILLE



Propriété HERBEUMONT - SAINT-MEDARD CNE

INFORMATIONS : COLLIGNON Luc, 061/31.37.59, 0477 78 11 54

7,9200 Ha; 298 bois; cube moyen : 94 dm³; circ moyenne : 43 cm; 28 m3 grumes; 1 m³ houppiers

Comp/Pa : 100/1

Lieu(x) - dit(s)

USAGERS DE ST MEDARD - , GOUTELLE AUX PLANES - cpe 10

Estimation : _____ Mise à prix : _____ Adjudicataire : _____
 Offre : _____ Approbation : _____ Permis d'exploiter : _____

LOT 303		HETRE AMELIORATION		HETRE CHABLIS SCOLYTE (FE)					
Espèce	Coupe	Qualité	Type	Normal	Normal				
Circ.	Diam.	Nombre	Volume	Nombre	Volume	Nombre	Volume	Nombre	Volume
25	8,0	81		-		-		-	
35	11,0	82	4,494 m ³	-	-	-	-	-	-
45	14,5	54		-		-		-	
55	17,5	32	8,564 m ³	-	-	-	-	-	-
65	20,5	20	4,360 m ³	-	-	-	-	-	-
75	24,0	20		-		-		-	
85	27,0	6		-		-		-	
95	30,0	2	8,968 m ³	-	-	-	-	-	-
105	33,5	-		-		-		-	
115	36,5	-		-		-		-	
125	40,0	-		-		-		-	
135	43,0	-		-		-		-	
145	46,0	-		-		-		-	
155	49,5	-		-		-		-	
165	52,5	-		1	1,579 m ³	-	-	-	-
Totaux Gr.		297	26 m ³	1	1,579 m ³	-	-	-	-
Houp./tail.					1 m ³				

942/2018/3605/3/303 Tri 013

Fiches (Comp/Pa:Fiche) : 100/1:2018/762, 100/1:2018/763

Remarques éventuelles pour le lot 303

Les bois délivrés sont marqués d'une X.

Les bois ne portant pas ces marques ne sont pas délivrés.

DELAI D'ABATTAGE ET DE VIDANGE : 31 mars 2020.

LOT 304

Cantonnement FLORENVILLE



Propriété HERBEUMONT - SAINT-MEDARD CNE

INFORMATIONS : COLLIGNON Luc, 061/31.37.59, 0477 78 11 54

7,9200 Ha; 206 bois; cube moyen : 132 dm³; circ moyenne : 49 cm; 27 m³ grumes; 1 m³ houppiers

Comp/Pa : 100/1

Lieu(x) - dit(s)

USAGERS DE ST MEDARD - , GOUTELLE AUX PLANES - cpe 10

Estimation : _____	Mise à prix : _____	Adjudicataire : _____
Offre : _____	Approbation : _____	Permis d'exploiter : _____

LOT 304		HETRE AMELIORATION		HETRE CHABLIS SCOLYTE (FE)					
Espèce	Coupe	Qualité	Type	Normal	Normal				
Circ.	Diam.	Nombre	Volume	Nombre	Volume	Nombre	Volume	Nombre	Volume
25	8,0	29		-		-		-	
35	11,0	58	2,726 m ³	-		-		-	
45	14,5	35		-		-		-	
55	17,5	33	7,218 m ³	-		-		-	
65	20,5	21	4,578 m ³	-		-		-	
75	24,0	15		-		-		-	
85	27,0	9		-		-		-	
95	30,0	4	9,567 m ³	-		-		-	
105	33,5	-		-		-		-	
115	36,5	-		-		-		-	
125	40,0	1		-		-		-	
135	43,0	-		-		-		-	
145	46,0	-	0,705 m ³	-		-		-	
155	49,5	-		-		-		-	
165	52,5	-		-		-		-	
175	55,5	-		-		-		-	
185	59,0	-		1	2,361 m ³	-		-	
Totaux Gr.		205	25 m ³	1	2,361 m ³	-		-	
Houp./tail.					1 m ³	-		-	

942/2018/3605/3/304 Tri 013

Fiches (Comp/Pa:Fiche) : 100/1:2018/764, 100/1:2018/767

Remarques éventuelles pour le lot 304

Les bois délivrés sont marqués d'une X.

Les bois ne portant pas ces marques ne sont pas délivrés.

DELAI D'ABATTAGE ET DE VIDANGE : 31 mars 2020.

LOT 305

Cantonnement FLORENVILLE



Propriété HERBEUMONT - SAINT-MEDARD CNE

INFORMATIONS : COLLIGNON Luc, 061/31.37.59, 0477 78 11 54

7,9200 Ha; 202 bois; cube moyen : 92 dm³; circ moyenne : 41 cm; 19 m³ grumes; 2 m³ houppiers

Comp/Pa : 100/1

Lieu(x) - dit(s)

USAGERS DE ST MEDARD - , GOUTELLE AUX PLANES - cpe 10

Estimation : _____	Mise à prix : _____	Adjudicataire : _____
Offre : _____	Approbation : _____	Permis d'exploiter : _____

LOT 305		HETRE AMELIORATION NORMAL NORMAL		HETRE AMELIORATION SCOLYTE (FE) NORMAL					
Espèce	Coupe	Nombre	Volume	Nombre	Volume	Nombre	Volume	Nombre	Volume
Qualité	Type								
Circ.	Diam.								
25	8,0	66		-		-		-	
35	11,0	54	3,162 m ³	-		-		-	
45	14,5	42		-		-		-	
55	17,5	21	6,132 m ³	-		-		-	
65	20,5	2	0,004 m ³	-		-		-	
75	24,0	8		-		-		-	
85	27,0	7		-		-		-	
95	30,0	-	5,707 m ³	-		-		-	
105	33,5	-		-		-		-	
115	36,5	-		-		-		-	
125	40,0	1		-		-		-	
135	43,0	-		-		-		-	
145	46,0	-	0,705 m ³	-		-		-	
155	49,5	-		-		-		-	
165	52,5	-		-		-		-	
175	55,5	-		-		-		-	
185	59,0	-		-		-		-	
195	62,0	-		1	2,842 m ³	-		-	
Totaux Gr.		201	16 m ³	1	2,842 m ³	-		-	
Houp./tail.					2 m ³	-		-	

942/2018/3605/3/305 Tri 013

Fiches (Comp/Pa:Fiche) : 100/1:2018/769, 100/1:2018/768

Remarques éventuelles pour le lot 305

Les bois délivrés sont marqués d'une X.

Les bois ne portant pas ces marques ne sont pas délivrés.

DELAI D'ABATTAGE ET DE VIDANGE : 31 mars 2020.

LOT 306

Cantonnement FLORENVILLE



Propriété HERBEUMONT - SAINT-MEDARD CNE

INFORMATIONS : COLLIGNON Luc, 061/31.37.59, 0477 78 11 547,9200 Ha; 347 bois; cube moyen : 60 dm³; circ moyenne : 37 cm; 21 m3 grumes

Comp/Pa : 100/1

Lieu(x) - dit(s)

USAGERS DE ST MEDARD - , GOUTELLE AUX PLANES - cpe 10

Estimation : _____	Mise à prix : _____	Adjudicataire : _____
Offre : _____	Approbation : _____	Permis d'exploiter : _____

LOT 306		HETRE							
Espèce	Coupe	AMELIORATION							
Qualité	Type	NORMAL							
Type		NORMAL							
Circ.	Diam.	Nombre	Volume	Nombre	Volume	Nombre	Volume	Nombre	Volume
25	8,0	112		-		-		-	
35	11,0	124	6,628 m ³	-		-		-	
45	14,5	58		-		-		-	
55	17,5	32	8,876 m ³	-		-		-	
65	20,5	12	2,616 m ³	-		-		-	
75	24,0	8		-		-		-	
85	27,0	1	2,693 m ³	-		-		-	
Totaux Gr.		347	21 m ³	-		-		-	
Houp./tail.			-						

942/2018/3605/3/306 Tri 013

Fiches (Comp/Pa:Fiche) : 100/1:2018/770

Remarques éventuelles pour le lot 306

Les bois délivrés sont marqués d'une X.

Les bois ne portant pas ces marques ne sont pas délivrés.

DELAI D'ABATTAGE ET DE VIDANGE : 31 mars 2020.

Lots des Usagers de straimont.

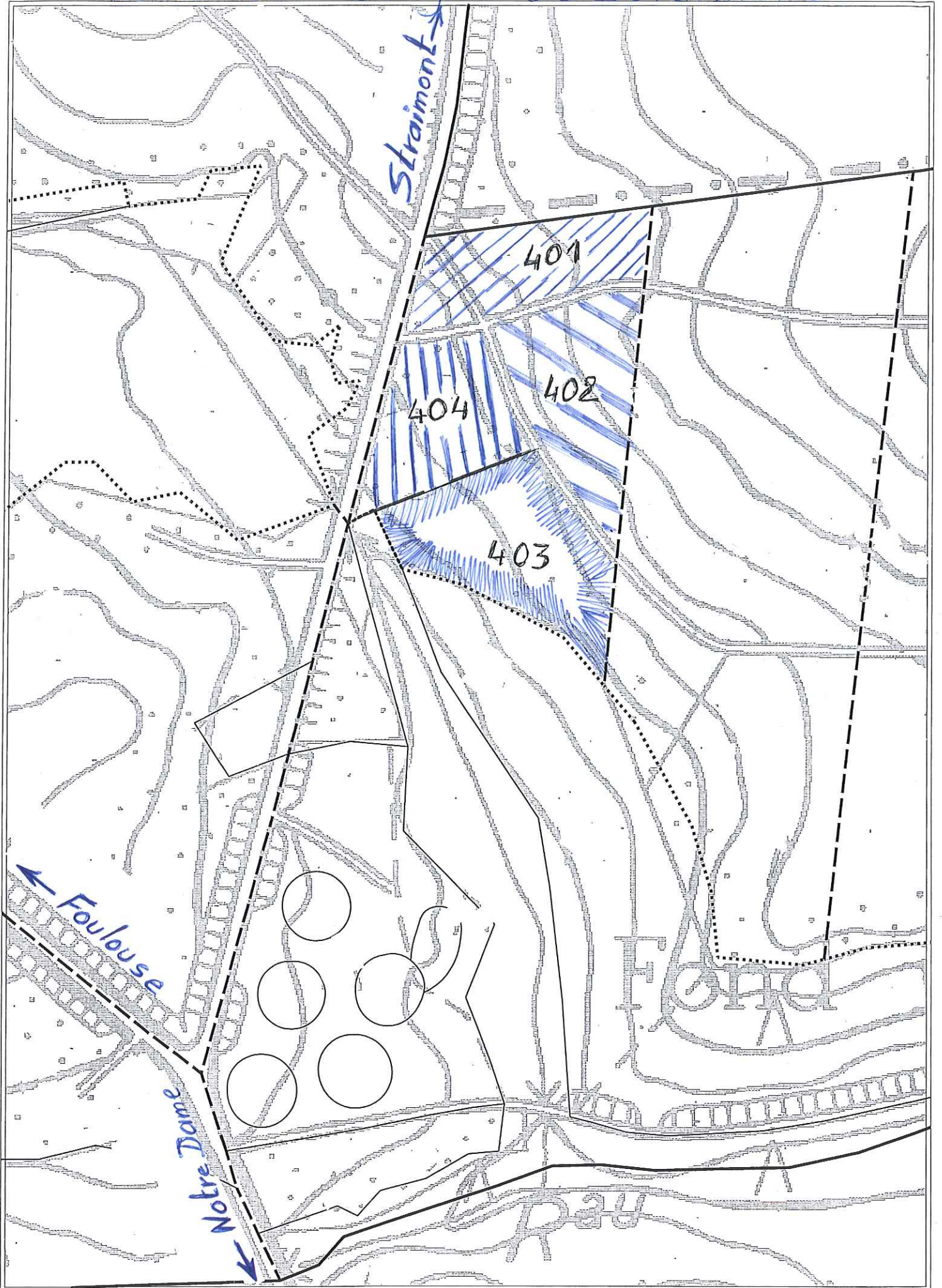

LOT 401

Cantonnement FLORENVILLE



Propriété HERBEUMONT - STRAIMONT CNE

INFORMATIONS : BAUDE Christian, 064/31.47.30, 0477/ 99 78 44
 4,3173 Ha; 169 bois; cube moyen : 71 dm³; circ moyenne : 41 cm; 12 m3 grumes
 Comp/Pa : 80/1

Lieu(x) - dit(s)

USAGERS DE STRAIMONT - , CLECHAMPS - cpe 8

Estimation : _____ Mise à prix : _____ Adjudicataire : _____
 Offre : _____ Approbation : _____ Permis d'exploiter : _____

LOT 401		HETRE		FEUILLUS DIVERS					
Espèce	Coupe	AMELIORATION		AMELIORATION					
Qualité	Type	NORMAL		NORMAL					
Circ.	Diam.	Nombre	Volume	Nombre	Volume	Nombre	Volume	Nombre	Volume
25	8,0	46		1		-		-	
35	11,0	55	2,312 m ³	1	0,067 m ³	-	-	-	-
45	14,5	27		-		-		-	
55	17,5	15	3,510 m ³	-	-	-	-	-	-
65	20,5	15	2,865 m ³	-	-	-	-	-	-
75	24,0	5		-		-		-	
85	27,0	2		-		-		-	
95	30,0	1	2,661 m ³	-	-	-	-	-	-
105	33,5	1	0,640 m ³	-	-	-	-	-	-
Totaux Gr.		167	12 m ³	2	0,067 m ³	-	-	-	-
Houp./tail.			-		-	-	-	-	-

942/2018/3606/3/401 Tri 001

Fiches (Comp/Pa:Fiche) : 80/1:2018/772, 80/1:2018/773

Remarques éventuelles pour le lot 401

Les bois délivrés sont marqués d'une X.

Les bois ne portant pas ces marques ne sont pas délivrés.

Les chemins doivent rester libres en permanence.

DELAI D'ABATTAGE ET DE VIDANGE : 31 mars 2020.

LOT 402

Cantonnement FLORENVILLE



Propriété HERBEUMONT - STRAIMONT CNE

INFORMATIONS : BAUDE Christian, 064/31.47.30, 0477/ 99 78 44

4,3173 Ha; 190 bois; cube moyen : 64 dm³; circ moyenne : 39 cm; 12 m³ grumes

Comp/Pa : 80/1

Lieu(x) - dit(s)

USAGERS DE STRAIMONT - , CLECHAMPS - cpe 8

Estimation : _____	Mise à prix : _____	Adjudicataire : _____
Offre : _____	Approbation : _____	Permis d'exploiter : _____

LOT 402		HETRE							
Espèce	Coupe	AMELIORATION							
Qualité	Type	NORMAL							
Circ.	Diam.	Nombre	Volume	Nombre	Volume	Nombre	Volume	Nombre	Volume
25	8,0	58		-		-		-	
35	11,0	65	2,776 m ³	-		-		-	
45	14,5	32		-		-		-	
55	17,5	16	3,952 m ³	-		-		-	
65	20,5	10	1,910 m ³	-		-		-	
75	24,0	3		-		-		-	
85	27,0	5		-		-		-	
95	30,0	-	2,735 m ³	-		-		-	
105	33,5	-		-		-		-	
115	36,5	-		-		-		-	
125	40,0	1	0,705 m ³	-		-		-	
Totaux Gr.		190	12 m ³	-		-		-	
Houp./tail.				-		-		-	

942/2018/3606/3/402 Tri 001

Fiches (Comp/Pa:Fiche) : 80/1:2018/774

Remarques éventuelles pour le lot 402

Les bois délivrés sont marqués d'une X.

Les bois ne portant pas ces marques ne sont pas délivrés.

Les chemins doivent rester libres en permanence.

DELAI D'ABATTAGE ET DE VIDANGE : 31 mars 2020.

LOT 403

Cantonnement FLORENVILLE



Propriété HERBEUMONT - STRAIMONT CNE

INFORMATIONS : BAUDE Christian, 064/31.47.30, 0477/ 99 78 44

4,3173 Ha; 101 bois; cube moyen : 85 dm³; circ moyenne : 43 cm; 9 m³ grumes

Comp/Pa : 80/1

Lieu(x) - dit(s)

USAGERS DE STRAIMONT - , CLECHAMPS - cpe 8

Estimation : _____ Mise à prix : _____ Adjudicataire : _____
 Offre : _____ Approbation : _____ Permis d'exploiter : _____

LOT 403		CHENE		HETRE					
Espèce	Coupe	AMELIORATION		AMELIORATION					
Qualité	Type	SEC		NORMAL					
Circ.	Diam.	Nombre	Volume	Nombre	Volume	Nombre	Volume	Nombre	Volume
25	8,0	-		30		-		-	
35	11,0	-	-	31	1,352 m ³	-	-	-	-
45	14,5	-		9		-		-	
55	17,5	-	-	13	2,106 m ³	-	-	-	-
65	20,5	-	-	9	1,719 m ³	-	-	-	-
75	24,0	-		2		-		-	
85	27,0	-		6		-		-	
95	30,0	-	-	-	2,818 m ³	-	-	-	-
105	33,5	-		-		-		-	
115	36,5	1	0,597 m ³	-	-	-	-	-	-
Totaux Gr.		1	0,597 m ³	100	7,995 m ³	-	-	-	-
Houp./tail.			-		-		-		-

942/2018/3606/3/403 Tri 001

Fiches (Comp/Pa:Fiche) : 80/1:2018/776, 80/1:2018/775

Remarques éventuelles pour le lot 403

Les bois délivrés sont marqués d'une X.

Les bois ne portant pas ces marques ne sont pas délivrés.

Enlever les branches des zones de source.

Les chemins doivent rester libres en permanence.

DELAI D'ABATTAGE ET DE VIDANGE : 31 mars 2020.

LOT 404

Cantonnement FLORENVILLE



Propriété HERBEUMONT - STRAIMONT CNE

INFORMATIONS : BAUDE Christian, 06431.47.30, 0477/ 99 78 44
 4,3173 Ha; 158 bois; cube moyen : 82 dm³; circ moyenne : 43 cm; 13 m3 grumes
 Comp/Pa : 80/1

Lieu(x) - dit(s)

USAGERS DE STRAIMONT - , CLECHAMPS - cpe 8

Estimation : _____	Mise à prix : _____	Adjudicataire : _____
Offre : _____	Approbation : _____	Permis d'exploiter : _____

LOT 404		Espèce		Coupe		Qualité		Type	
		HETRE		AMELIORATION		NORMAL		NORMAL	
Circ.	Diam.	Nombre	Volume	Nombre	Volume	Nombre	Volume	Nombre	Volume
25	8,0	38		-		-		-	
35	11,0	54	2,184 m ³	-	-	-	-	-	-
45	14,5	24		-		-		-	
55	17,5	15	3,315 m ³	-	-	-	-	-	-
65	20,5	15	2,865 m ³	-	-	-	-	-	-
75	24,0	3		-		-		-	
85	27,0	7		-		-		-	
95	30,0	1	3,946 m ³	-	-	-	-	-	-
105	33,5	-		-		-		-	
115	36,5	1	0,597 m ³	-	-	-	-	-	-
Totaux Gr.		158	13 m ³	-	-	-	-	-	-
Houp./tail.			-	-	-	-	-	-	-

942/2018/3606/3/404 Tri 001

Fiches (Comp/Pa:Fiche) : 80/1:2018/778

Remarques éventuelles pour le lot 404

Les bois délivrés sont marqués d'une X.

Les bois ne portant pas ces marques ne sont pas délivrés.

Enlever les branches des zones de source.

Les chemins doivent rester libres en permanence.

DELAI D'ABATTAGE ET DE VIDANGE : 31 mars 2020.