

A LA REQUETE DE LA COMMUNE D'HERBEUMONT

A LA REQUETE DES USAGERS DE SAINT-MEDARD ET D'ORCEO

**Le vendredi 04 décembre 2020  
à 20 H**

**A la salle communale de SAINT-  
MEDARD**

**aura lieu la**

**VENTE PUBLIQUE AUX ENCHERES  
DE LOTS DE GRUMES OU BOIS DE  
CHAUFFAGE DESTINES AUX  
PARTICULIERS**

**dans la forêt communale d'Herbeumont et les bois des usagers de Saint-  
Médard et d'Orgeo**

**Les bois vendus bénéficient de la certification PEFC. Une carte des lots est disponible sur  
demande auprès de l'agent des forêts.**

A LA REQUETE DE LA COMMUNE D'HERBEUMONT

A LA REQUETE DES USAGERS DE SAINT-MEDARD ET D'ORCEO,

Il sera procédé :

**Le vendredi 04 décembre 2020  
à 20 H,**

**à la salle communale  
de 6887 SAINT-MEDARD**

à la vente publique des coupes de bois de chauffage marquées dans la forêt communale de Herbeumont et les bois des usagers de Saint-Médard et d'Orgeo.

**EN 49 LOTS**

-----

**Une carte des lots est disponible sur demande auprès  
de l'agent des forêts.**

**MASQUE OBLIGATOIRE**

# CONDITIONS DE VENTE

## CAHIER DES CHARGES ET CLAUSES PARTICULIERES

La vente a lieu conformément au cahier général des charges relatif à la vente des coupes de bois des personnes morales de droit public belge autres que ceux de la Région wallonne adopté le 27 mai 2009 par le Gouvernement wallon ainsi que sur base du Code forestier du 15 juillet 2008 complété par les clauses particulières ci-après :

### **Article 1 : Mode d'adjudication et conditions de vente.**

=====

1. La vente de bois est faite aux enchères publiques avec une mise minimale de 5€ et ainsi de suite par multiples de 5€ minimum jusque 200€ et de 10€ minimum au-delà de 200€.
2. Les enchères sont exprimées obligatoirement en euros et dans la langue de la région.
3. Les lots sont vendus séparément, la masse ne sera pas autorisée.
4. Le Collège communal se réserve le droit de refuser l'offre de prix d'une personne qui n'a pas réglé le montant d'achats antérieurs ou serait en retard d'exploitation. La même disposition s'applique également aux cautions physiques.
5. L'acte de vente sera signé séance tenante obligatoirement par l'adjudicataire et par une caution physique.
6. La vente est faite sous réserve d'adjudication définitive par le Collège communal conformément à l'avis du Directeur du Centre de la Division de la Nature et des Forêts.
7. Au moment de la constitution du catalogue, tous les lots présentés sont exploitables malgré la situation en zone de vigilance ou en zone d'observation renforcée pour lutter contre la peste porcine africaine (PPA). Nous attirons toutefois l'attention des acheteurs que les limites de zones pourraient évoluer ultérieurement. Nous invitons donc tous les adjudicataires à exploiter les bois sans attendre la fin du délai. Nous les invitons également à stocker le bois façonné ailleurs qu'en forêt.

### **Article 2 : Rappels d'imposition du cahier général des charges**

=====

Il est rappelé que la présente vente est régie par le Code forestier du 15 juillet 2008.

### **Article 3 : Objet de la vente**

=====

Grumes ou bois de chauffage (hêtres, chênes et feuillus divers) répartis en 57 lots dont l'inventaire est ci-annexé.

Le nombre de pieds, houppiers, volume est donné à titre indicatif, sous toutes réserves, sans garantie de qualité ni de vice ou défaut caché.

### **Article 4 : Paiements et caution**

=====

1. Outre le prix d'adjudication, l'adjudicataire paiera :

- 3 % de ce prix pour couvrir tous les frais quelconques de la vente; ces 3% ne comprenant pas les taxes en vigueur qui restent à charge de l'adjudicataire.
  - 2% de TVA si assujetti.
  - Les paiements se font dans les 10 jours de la notification faite par le Receveur régional et ce, préalablement à toute exploitation (pour rappel : "l'exploitation des lots ne peut débuter qu'après paiement des lots auprès du directeur financier de la Commune d'Herbeumont").
2. Dans aucun cas le paiement par carte bancaire n'est accepté, ni le paiement direct en numéraire le jour de la vente.
  3. Dans le cas de la vente de bois de chauffage, si le montant cumulé des lots achetés est inférieur à 2.500 euros, seule la caution physique sera exigée. Le paiement, y compris par numéraire, dans les dix jours calendrier de la vente est considéré comme réalisé au comptant.  
Si le montant cumulé des lots achetés est supérieur à 2.500 euros, l'acheteur a l'obligation de fournir une promesse de caution bancaire, ou de fournir un chèque certifié de la banque.
  4. L'adjudicataire doit être en mesure de produire la preuve du paiement à toute réquisition des agents du Département de la Nature et des Forêts.

### **Exploitation.**

=====

1. Les délais d'exploitation sont fixés comme ceci. Pour les lots de 04 à 41 : délai d'abattage et de vidange fixé au **31/12/2021**. Pour les lots de 1 à 3 et de 42 à 49 le délai d'exploitation est repris par lot.
2. Les bois seront façonnés sur place au fur et à mesure de l'abattage.
3. Les bandes de terrain coupe-feu, chemins et ruisseaux (même temporaires) seront dégagés au fur et à mesure de l'exploitation.
4. Il est interdit de débarder les bois vivants en bordure des chemins et coupe-feu avant façonnage.  
**« Treuillage et débusquage des houppiers vivants interdit »**
5. L'accès et la circulation en forêt, hors routes et chemins publics, seront interdits la veille et les jours de battues annoncées.
6. **Lots du cantonnement de Florenville : pour raisons sylviculturales, toute demande de prorogation recevra un avis défavorable (sauf cas de force majeure).**

Pour les renseignements et visites, s'adresser à :

- AF Stéphane MICHAUX (triage de Straimont) : 0477/78.15.92
- AFC Marie-France JACQUES (triage de Saint-Médard) : 0477/78.15.88
- AF Jean-Paul NICOLAS (triage d'Herbeumont) : 0477/78.15.95
- AF Alexandre T'SERSTEVENS (usagers de St-Médard et d'Orgeo) : 0479/86.62.19

**DIRECTION D'ARLON - CANTONNEMENT DE FLORENVILLE**

**VENTE DU 04 DECEMBRE 2020**

Feuille à compléter et à remettre au bureau de vente avant le début de la séance d'adjudication par tous les amateurs

**ADJUDICATAIRE**

Nom et adresse de la firme adjudicataire (en caractère d'imprimerie)

Nom : ..... Pour la société : .....

Rue : ..... N° .....

Code postal : ..... Localité ..... Tél : .....

TVA n° : ..... Fax : .....

GSM : .....

Cochez

Je joins une promesse de caution bancaire pour mes paiements

Je paye à l'aide d'un chèque certifié conforme par ma banque

*Je présente comme caution personnelle Monsieur, Madame qui signe la présente pour accord avec moi. (en cas de paiement au comptant)*

Nom, Prénom et adresse de la caution personnelle (en caractère d'imprimerie)

Nom et Prénom .....

Rue : ..... N° .....

Code postal : ..... Localité ..... Tél : .....

Fax : .....

Signature de l'adjudicataire

Signature de la caution personnelle  
(qui ne peut pas être l'adjudicataire)

# LOT 1

Cantonnement FLORENVILLE

Propriété HERBEUMONT - SAINT-MEDARD ONE

INFORMATIONS : T'SERSTEVENS Alexandre, 061/325280, 0479/666219  
5,8400 Ha; 315 bois; cube moyen : 53 dm³; circ moyenne : 37 cm; 17 m3 grumes  
Comp/Pa : 120/1

Lieu(x) : dit(s)

FANGE DE BLANDECHAMP - cpe 12

Estimation : \_\_\_\_\_ Mise à prix : \_\_\_\_\_ Adjudicataire : \_\_\_\_\_  
Offre : \_\_\_\_\_ Approbation : \_\_\_\_\_ Permis d'exploiter : \_\_\_\_\_

LOT 1		HETRE		AMELIORATION		CHENE		HETRE	
Espece	Coupe	Qualité	Type	Nombre	Volume	Nombre	Volume	Nombre	Volume
25	8,0			96				14	0,448 m³
35	11,0			125	5,152 m³			17	
45	14,5			56				24	4,369 m³
55	17,5			19	6,224 m³			24	4,584 m³
65	20,5			9	1,719 m³			9	
75	24,0			6				7	
85	27,0			3				1	5,745 m³
95	30,0			-	2,859 m³			1	
105	33,5			-				1	
115	36,5			-				1	1,349 m³
125	40,0			1	0,604 m³			-	
Totaux Gr.				315	17 m³			98	16 m³
Houp./rail.									

Fiches (Comp/Pa/Fiche) : 120/1:2020/686  
Remarques éventuelles pour le lot 1  
Délai abattage et vidange: 31 mars 2022.  
Bois marqués en X à la griffe.

942/2020/666592 Tr 013

# LOT 2

Cantonnement FLORENVILLE

Propriété HERBEUMONT - SAINT-MEDARD ONE

INFORMATIONS : T'SERSTEVENS Alexandre, 061/325280, 0479/666219  
6,3600 Ha; 99 bois; cube moyen : 175 dm³; circ moyenne : 59 cm; 17 m3 grumes  
Comp/Pa : 60/1

Lieu(x) : dit(s)

FANGE DE BLANDECHAMP - cpe 6

Estimation : \_\_\_\_\_ Mise à prix : \_\_\_\_\_ Adjudicataire : \_\_\_\_\_  
Offre : \_\_\_\_\_ Approbation : \_\_\_\_\_ Permis d'exploiter : \_\_\_\_\_

LOT 2		HETRE		AMELIORATION		CHENE		HETRE	
Espece	Coupe	Qualité	Type	Nombre	Volume	Nombre	Volume	Nombre	Volume
35	11,0			-				14	0,448 m³
45	14,5			-				17	
55	17,5			-				24	4,369 m³
65	20,5			-				24	4,584 m³
75	24,0			-				9	
85	27,0			-				7	
95	30,0			-				1	5,745 m³
105	33,5			-				1	
115	36,5			-				1	1,349 m³
125	40,0			-				-	
135	43,0			-				-	
145	46,0			1	0,813 m³			-	
Totaux Gr.				1	0,813 m³			98	16 m³
Houp./rail.									

Fiches (Comp/Pa/Fiche) : 60/1:2020/687, 60/1:2020/688  
Remarques éventuelles pour le lot 2  
Délai abattage et vidange: 31 mars 2022.  
Bois marqués en X à la griffe.

942/2020/666592 Tr 013



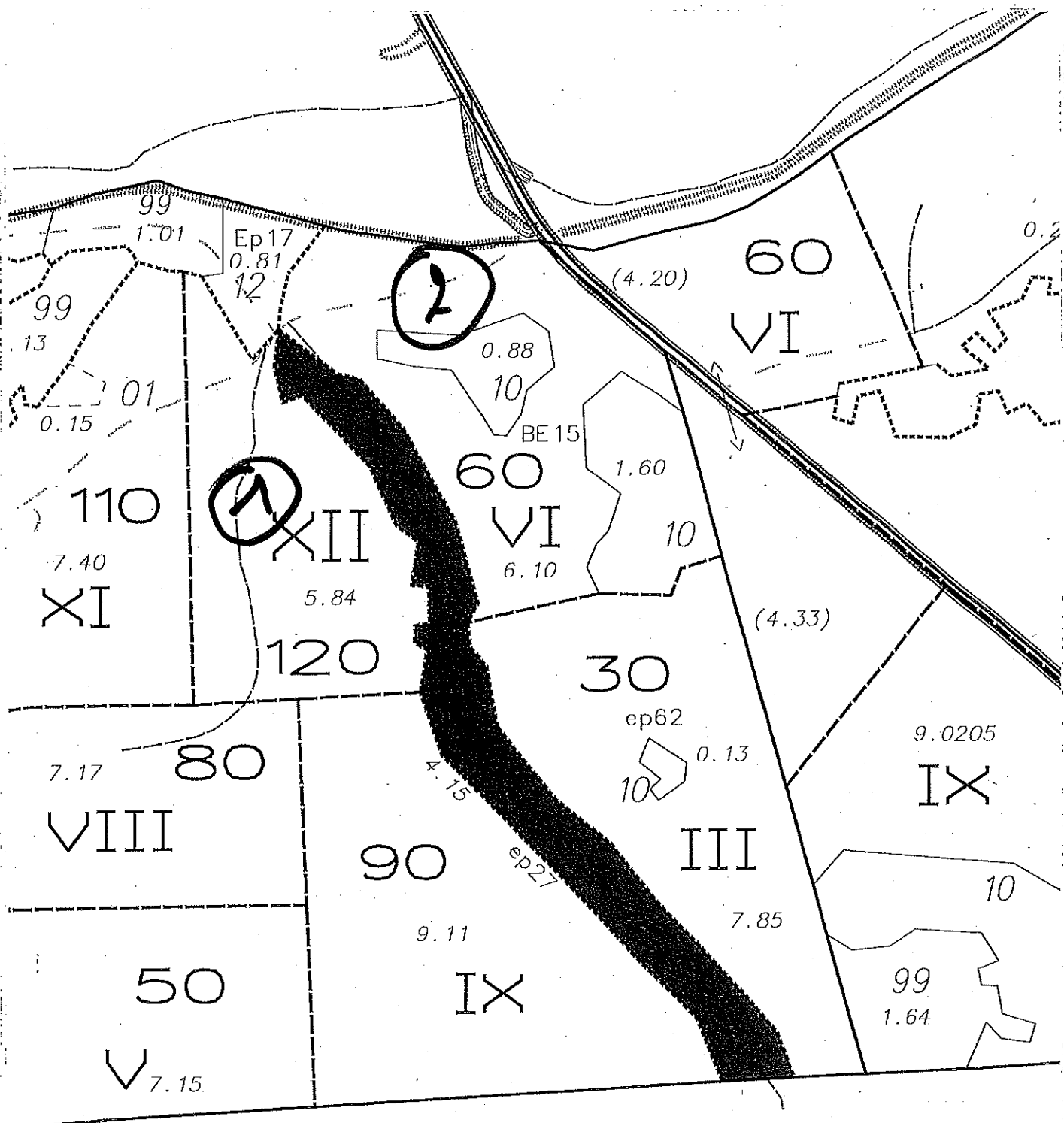

Cantonement 942  
Tri 13

Propriété 3605  
Comp 31 FANGE DE BLANDECHAMP

Echelle 1/ 5000  
24/09/2019



# LOT 3

Cantonnement FLORENVILLE Propriété BERTRIX-ORGEON B.N.R.

INFORMATIONS : TSERSTEVENS Alexandre, 061/325280, 0479/866219  
 8,5390 Ha; 7 bois; cube moyen : 2003 dm<sup>3</sup>; circ moyenne : 194 cm; 14 m<sup>3</sup> grumes  
 Comp/Pa : 30/1

Lieu(x) - dir(s)  
 GOUTELLE AUX PLANES - cpe 3

Estimation : \_\_\_\_\_ Mise à prix : \_\_\_\_\_ Adjudicataire : \_\_\_\_\_  
 Offre : \_\_\_\_\_ Approbation : \_\_\_\_\_ Permis d'exploiter : \_\_\_\_\_

ESPECE	HEURE	Nombre	Volume	Nombre	Volume	Nombre	Volume
Coupe	CHABLIS	1	-	-	-	-	-
Qualité	CHAMPIGNON	1	-	-	-	-	-
Type	NORMAL	1	3,646 m <sup>3</sup>	-	-	-	-
Circ. Diam.		1	-	-	-	-	-
		1	1,765 m <sup>3</sup>	-	-	-	-
		1	-	-	-	-	-
		1	68,5	-	-	-	-
		1	225	71,5	-	-	-
		1	235	75,0	-	-	-
Totaux Gr.		7	14 m <sup>3</sup>	-	-	-	-
Houp./tail.		-	-	-	-	-	-

942202036049/1 TT 013

Fiches (Comp/Pa/Fiche) : 30/1/2020/689

Remarques éventuelles pour le lot 1  
 Délai abattage et vidange : 31 mars 2021.  
 Bois marqués au marteau et numérotés de 1 à 7.

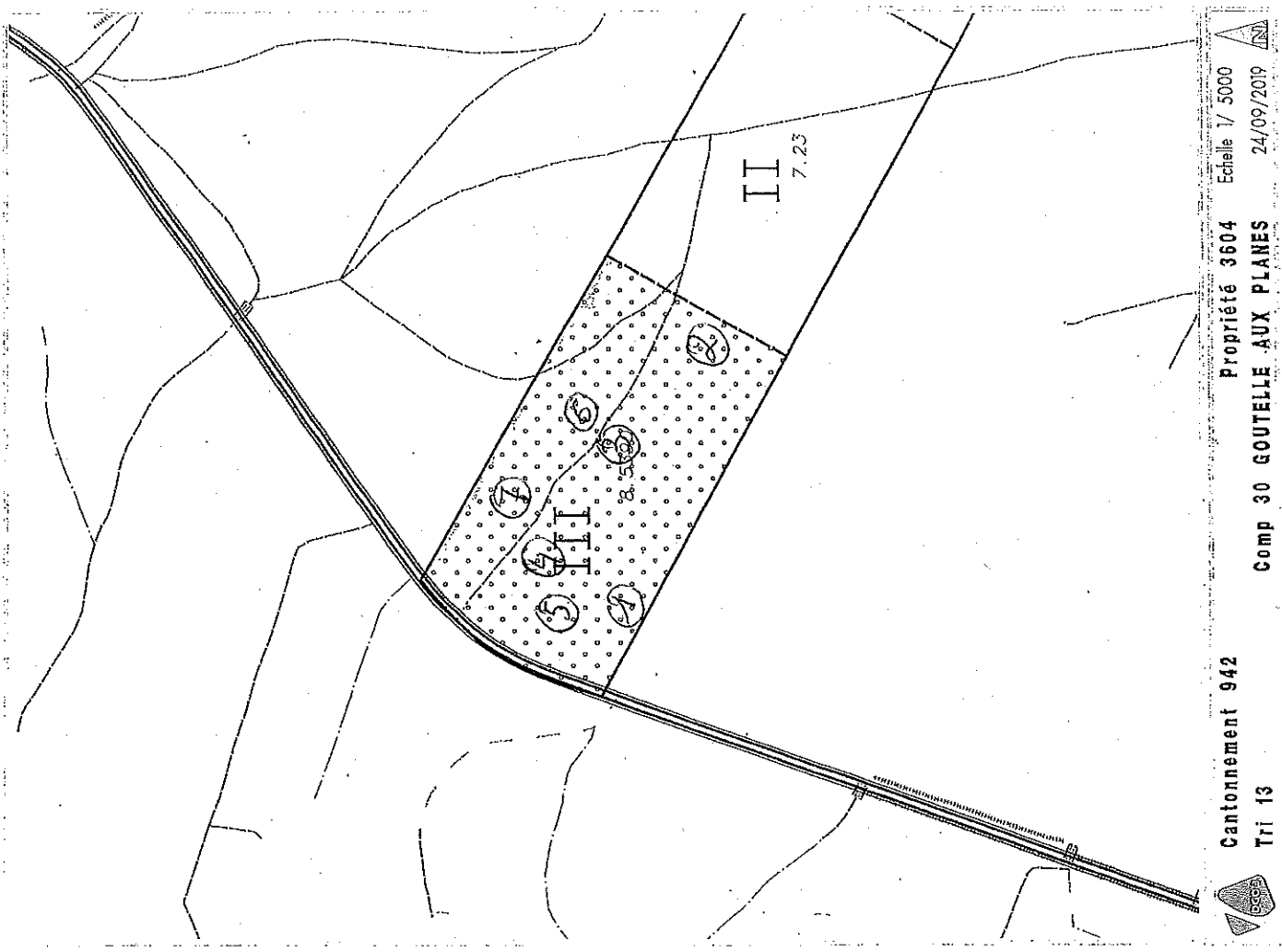

Cantonnement 942

Tri 13

Propriété 3604

Comp 30 GOUTELLE AUX PLANES

Echelle 1/ 5000

24/09/2019





Cantonnement de Neufchâteau

Triage de HERBEUMONT : A.F. NICOLAS Jean-Paul (GSM : 0477/78.15.95)

Chairine des faynes : 117/04 : hêtres en éclaircie.

- Lot 4 : -16 bs de 35 : 1,136 m3.
- 14 bs de 45 : 1,820 m3.
- 10 bs de 55 : 2,190 m3.
- 3 bs de 65 : 0,867 m3.
- 1 bs de 75 : 0,391 m3.
- 1 bs de 95 : 0,731 m3. Soit au total 45 bs pour 7,135 m3 pour env. 11,5 stères.

**Lot I sur le terrain.**

- Lot 5 : -24 bs de 35 : 2,485 m3.
- 19 bs de 45 : 2,470 m3.
- 9 bs de 55 : 1,971 m3.
- 7 bs de 65 : 2,023 m3.
- 3 bs de 75 : 1,173 m3. Soit au total 62 bs pour 10,122 m3 pour env. 16 stères.

**Lot II sur le terrain.**

- Lot 6 : -28 bs de 35 : 1,988 m3.
- 21 bs de 45 : 2,730 m3.
- 11 bs de 55 : 2,409 m3.
- 7 bs de 65 : 2,023 m3.
- 2 bs de 75 : 0,782 m3.
- 1 bs de 95 : 0,731 m3. Soit au total 70 bs pour 10,663 m3 pour env. 17 stères.

**Lot III sur le terrain.**

- Lot 7 : -40 bs de 35 : 2,840 m3.
- 21 bs de 45 : 2,730 m3.
- 19 bs de 55 : 4,161 m3.
- 12 bs de 65 : 3,468 m3.
- 4 bs de 75 : 1,564 m3.
- 2 bs de 85 : 1,188 m3.
- 1 bs de 95 : 0,731 m3. Soit au total 99 bs pour 16,682 m3 pour env. 26,5 st.

**Lot IV sur le terrain.**

- Lot 8 : -28 bs de 35 : 1,988 m3.
- 14 bs de 45 : 1,820 m3.
- 6 bs de 55 : 1,314 m3.
- 13 bs de 65 : 3,757 m3.
- 5 bs de 75 : 1,985 m3.
- 4 bs de 85 : 2,376 m3. Soit au total 70bs pour 13,240 m3 pour env. 21 st.

**Lot V sur le terrain.**

- Lot 9 : -68 bs de 35 : 4,826 m3.
- 43 bs de 45 : 5,590 m3.
- 10 bs de 55 : 2,190 m3.
- 2 bs de 65 : 6,069 m3.
- 7 bs de 75 : 2,737 m3.
- 1 bs de 85 : 0,594 m3. Soit au total 150 bs pour 22,006 m3 pour 35 st.

**Lot VI sur le terrain.**

- Lot 10 : -52 bs de 35 : 3,692 m3.
- 43 bs de 45 : 5,590 m3.
- 15 bs de 55 : 3,285 m3.
- 12 bs de 65 : 3,468 m3.
- 5 bs de 75 : 1,955 m3.
- 1 bs de 85 : 0,594 m3.
- 1 bs de 95 : 0,731 m3. Soit au total 129 bs pour 19.315 m3 pour 31 st.

**Lot VII sur le terrain.**

- Lot 11 : -36 bs de 35 : 2,556 m3.
- 20 bs de 45 : 2,600 m3.
- 11 bs de 55 : 2,409 m3.
- 6 bs de 65 : 1,734 m3.
- 5 bs de 75 : 1,955 m3.
- 1 bs de 85 : 0,594 m3.
- 3 bs de 95 : 2,193 m3. Soit au total 82 bs pour 14,041 m3 pour 22,5 st.

**Lot VIII sur le terrain.**

---

- Lot 12 : Boult 35/01 : Gué des Mannelles.

-1 hêtre de 145 pour 1,445 m3.

-1 hêtre de 165 pour 1,237 m3.

-1 chêne déraciné de 205 pour 3,373 m3.

Soit un total de 6,055 m3 pour environ 9,688 stères + houppiers.

---

- Lot 13 : Antrogne 63/01 : entre 2<sup>ème</sup> et 3<sup>ème</sup> pont.

1 érable sycomore déraciné de 215 pour 2,396 m3.

Pour environ 3,850 stères + houppiers.

---

- Lot 14 : Côtes d'Antrogne : 123/01 : en amont du 3<sup>ème</sup> pont.

1 chêne de 125/12 pour 1,073 m3.

Soit un total de 1,073 m3 pour 1,700 m3 + houppier.

---

**Lot N° 15 : Lieu-dit « L'Hermite »C/P 27/01.**

C.1,5	Hêtre cassé champignon	
185		2
<b>Total</b>		<b>2</b>

**2 bois pour 9,300 m<sup>3</sup> (14 stères)**

**Lot I sur le terrain.**

**Lot N° 16 : Lieu-dit « L'Hermite »C/P 27/01.**

C.1,5	Hêtre cassé champignon	
225		1
235		1
<b>Total</b>		<b>2</b>

**2 bois pour 15,300 m<sup>3</sup> (23 stères)**

**Lot II sur le terrain.**

**Lot N° 17 : Lieu-dit « L'Hermite »C/P 27/01.**

C.1,5	Hêtre cassé champignon	Chêne sec	
155	1		0
165	1		0
185	1		0
195	0		1
<b>Total</b>	<b>3</b>		<b>1</b>

**3 hêtres pour 10,600 m<sup>3</sup> (16 stères) et 1 chêne pour 2,220 m<sup>3</sup>**

**Lot III sur le terrain.**

**Lot N° 18 : Lieu-dit « L'Hermite »C/P 27/01.**

C.1,5	Hêtre cassé champignon	
95		1
185		1
<b>Total</b>		<b>2</b>

**2 bois pour 5,300 m<sup>3</sup> (8 stères)**

**Lot IV sur le terrain.**

**Lot N° 19 : Lieu-dit « L'Hermite »C/P 27/01.**

C.1,5	Hêtre cassé champignon	Chêne sec	
115	0		1
135	1		1
155	1		0
165	0		2
175	0		1
<b>Total</b>	<b>2</b>		<b>5</b>

**2 hêtres pour 4,600 m<sup>3</sup> (7 stères) et 5 chênes pour 6,760 m<sup>3</sup>**

**Lot V sur le terrain.**

**Lot N° 20 : Lieu-dit « L'Hermite »C/P 27/01.**

C.1,5	Chêne sec	
135		1
155		1
185		1
205		1
<b>Total</b>		<b>4</b>

**4 bois pour 6,920 m<sup>3</sup>**

**Lot VI sur le terrain.**

**Lot N° 21 : Lieu-dit « L'Hermite »C/P 27/01.**

C.1,5	Hêtre cassé champignon	Chêne sec
145	0	1
155	0	1
255	1	0
265	1	0
<b>Total</b>	<b>2</b>	<b>2</b>

**2 hêtres pour 21,300 m<sup>3</sup> (32 stères) et 2 chênes pour 2,820 m<sup>3</sup>**  
**Lot VII sur le terrain.**

**Lot N° 22 : Lieu-dit « L'Hermite »C/P 27/01.**

C.1,5	Hêtre cassé champignon
145	1
165	1
175	1
<b>Total</b>	<b>3</b>

**3 bois pour 9,300 m<sup>3</sup> (14 stères)**  
**Lot VIII sur le terrain.**

**Lot N° 23 : Lieu-dit « L'Hermite »C/P 27/01.**

C.1,5	Hêtre cassé champignon	Hêtre foudroyé	Chêne sec
125	0	0	2
135	0	1	0
155	1	0	0
165	0	0	1
<b>Total</b>	<b>1</b>	<b>1</b>	<b>3</b>

**2 hêtres pour 4,600 m<sup>3</sup> (7 stères) et 3 chênes pour 3,590 m<sup>3</sup>**  
**Lot IX sur le terrain.**

**Lot N° 24 : Lieu-dit « L'Hermite »C/P 27/01.**

C.1,5	Hêtre cassé champignon	Chêne sec
135	1	1
145	1	1
185	0	1
<b>Total</b>	<b>2</b>	<b>3</b>

**2 hêtres pour 4,330 m<sup>3</sup> (6,5 stères) et 3 chênes pour 4,290 m<sup>3</sup>**  
**Lot X sur le terrain.**

**Lot N° 25 : Lieu-dit « L'Hermite »C/P 27/01.**

C.1,5	Hêtre cassé champignon	Chêne sec
135	1	1
<b>Total</b>	<b>1</b>	<b>1</b>

**1 hêtre pour 2,010 m<sup>3</sup> (3 stères) et 1 chêne pour 1,070 m<sup>3</sup>**  
**Lot XI sur le terrain.**

**Lot N° 26 : Lieu-dit « L'Hermite »C/P 27/01.**

C.1,5	Hêtre déraciné
245	1
<b>Total</b>	<b>1</b>

**1 bois pour 9,330 m<sup>3</sup> (14 stères)**  
**Lot XII sur le terrain.**

**Lot N° 27 : Lieu-dit « L'Hermite » C/P 27/01.**

C.1,5	Hêtre cassé champignon	Chêne sec
175	0	1
185	1	0
<b>Total</b>	<b>1</b>	<b>1</b>

**1 hêtre pour 4,600 m<sup>3</sup> (7stères) et 1 chêne pour 1,790 m<sup>3</sup>  
Lot XIII sur le terrain.**

**Lot N° 28 : Lieu-dit « L'Hermite » C/P 27/01.**

C.1,5	Hêtre cassé	Charme déraciné	Chêne sec
85	0	1	0
115	0	0	2
135	0	0	1
145	0	0	1
155	0	0	2
165	1	0	0
175	0	0	1
<b>Total</b>	<b>1</b>	<b>1</b>	<b>7</b>

**2 bois pour 4,010 m<sup>3</sup> (6 stères) et 7 chênes pour 8,410 m<sup>3</sup>  
Lot XIV sur le terrain.**

**Triage 7 : Plan de situation des lots de chauffage I à IX sur le terrain C/P 27/01**

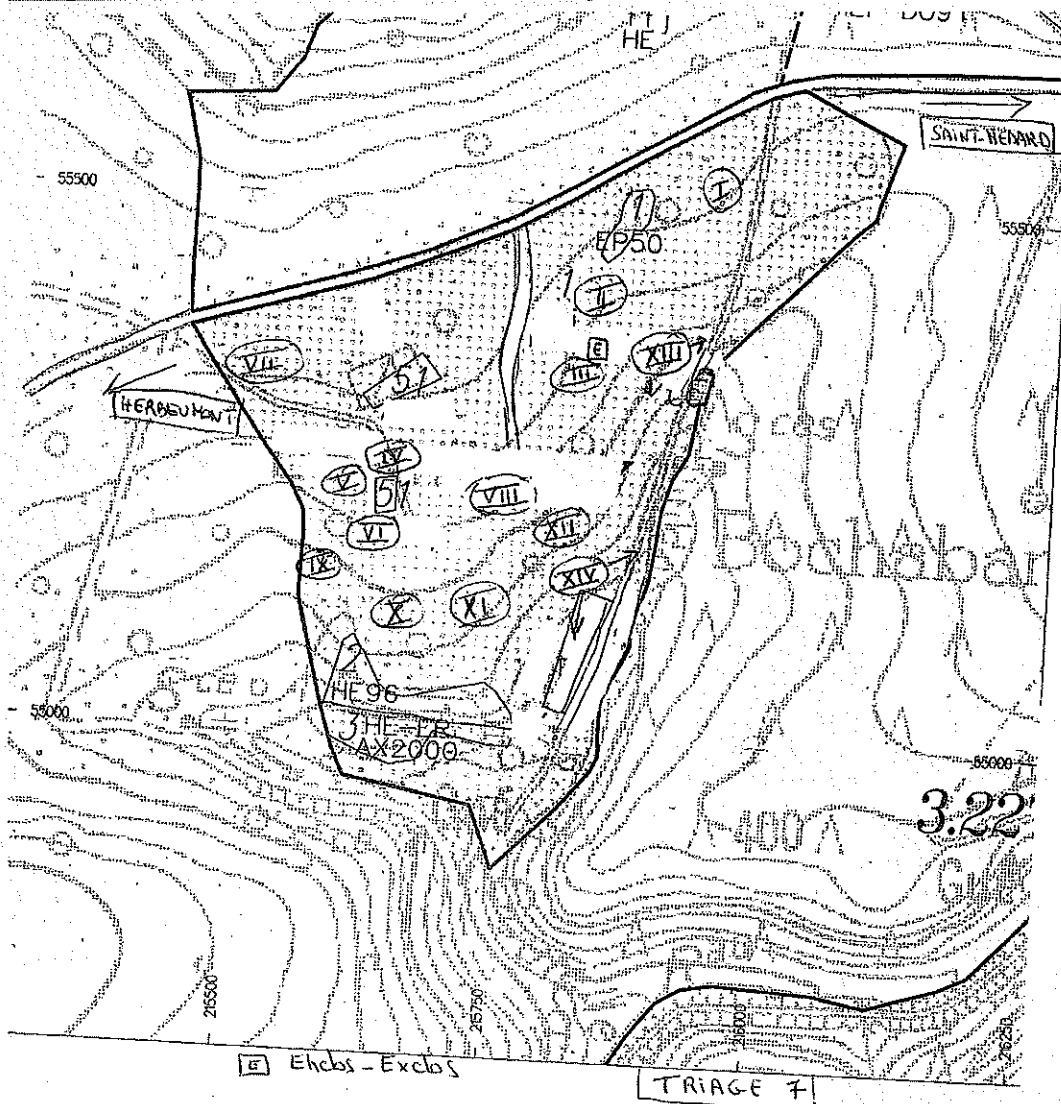

**Lot N° 29 : Lieu-dit « CHASSELAN »C/P 13/01.**

C.1,5	Hêtre champignon
185	2
<b>Total</b>	<b>2</b>

**2 bois pour 9,330 m<sup>3</sup> (14 stères)**

**Lot I sur le terrain.**

**Lot N° 30 : Lieu-dit « CHASSELAN »C/P 13/01.**

C.1,5	Hêtre cassé
225	1
<b>Total</b>	<b>1</b>

**1 bois pour 8,010 m<sup>3</sup> (12 stères)**

**Lot II sur le terrain.**

**Lot N° 31 : Lieu-dit « CHASSELAN »C/P 13/01.**

C.1,5	Hêtre cassé	Chêne sec
165	1	1
<b>Total</b>	<b>1</b>	<b>1</b>

**1 hêtre pour 3,330 m<sup>3</sup> (5 stères) et 1 chêne pour 1,590 m<sup>3</sup>**

**Lot III sur le terrain. Retirer le houppier du hêtre du chemin.**

**Lot N° 32 : Lieu-dit « CHASSELAN »C/P 109/01.**

C.1,5	Hêtre cassé	Hêtre cassé champignon
175	0	1
185	0	1
195	1	0
<b>Total</b>	<b>1</b>	<b>2</b>

**3 bois pour 12,990 m<sup>3</sup> (19,5 stères)**

**Lot IV sur le terrain. Deux hêtres dans la côte.**

**Lot N° 33 : Lieu-dit « CHASSELAN »C/P 44/01.**

C.1,5	Hêtre	Hêtre cassé	Hêtre champignon
75	0	1	0
105	1	0	0
125	0	0	1
155	0	1	0
<b>Total</b>	<b>1</b>	<b>2</b>	<b>1</b>

**4 bois et un houppier pour 6,020 m<sup>3</sup> (9 stères).**

**Lot V sur le terrain.**

**Lot N° 34 : Lieu-dit « CHASSELAN »C/P 44/01.**

C.1,5	Hêtre cassé	Hêtre champignon
105	0	1
135	0	1
145	1	0
155	1	0
225	0	1
<b>Total</b>	<b>2</b>	<b>3</b>

**5 bois pour 16,330 m<sup>3</sup> (24,5 stères).**

**Lot VI sur le terrain.**

**Lot N° 35 : Lieu-dit « CHASSELAN » C/P 44/01.**

C.1,5	Hêtre cassé champignon	Hêtre champignon
195	0	1
235	1	0
<b>Total</b>	<b>1</b>	<b>1</b>

**2 bois pour 14,010 m<sup>3</sup> (21 stères).**

**Lot VII sur le terrain.**

**Lot N° 36 : Lieu-dit « CHASSELAN » C/P 44/01.**

C.1,5	Hêtre	Hêtre cassé champignon	Hêtre champignon	Hêtre déraciné
55	3	0	0	1
65	0	1	0	1
85	0	1	0	0
95	2	0	0	0
125	0	1	0	0
205	0	0	1	0
<b>Total</b>	<b>5</b>	<b>3</b>	<b>1</b>	<b>2</b>

**11 bois pour 11,560 m<sup>3</sup> (17,5 stères).**

**Lot VIII sur le terrain.**

**Lot N° 37 : Lieu-dit « CHASSELAN » C/P 44/01.**

C.1,5	Hêtre cassé	Hêtre cassé champignon
75	0	1
145	1	0
185	0	1
<b>Total</b>	<b>1</b>	<b>2</b>

**3 bois et un houppier pour 8,010 m<sup>3</sup> (12 stères).**

**Lot IX sur le terrain.**

**Triage 7 : Plan de situation des lots I à VIII sur le terrain C/P 13/01, 109/01, 44/01**

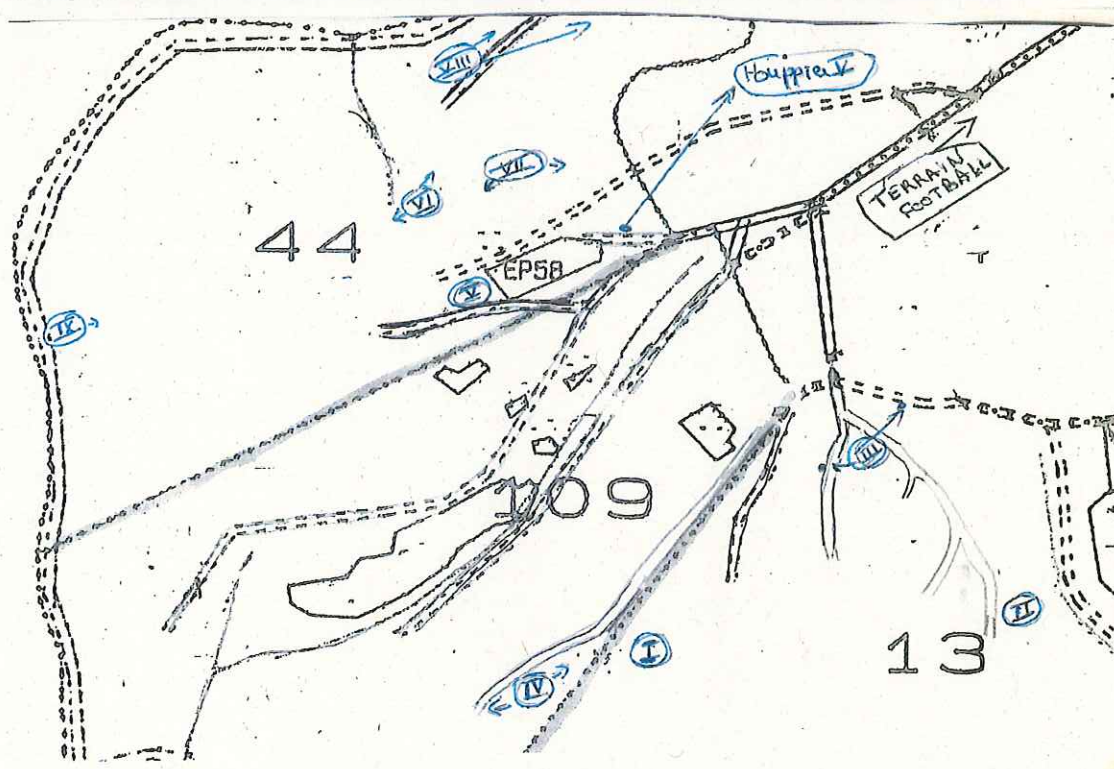



**Lot N° 38 : Lieu-dit « Côte des Coquerais Ouest »C/P 91/01.**

C.1,5	Hêtre	Charme
75	1	0
85	1	1
95	1	0
105	1	0
115	3	0
125	1	0
145	1	0
<b>Total</b>	<b>9</b>	<b>1</b>

**10 bois pour 9,330 m<sup>3</sup> (14 stères).**

**Lot 1 sur le terrain.**

**Lot N° 39 : Lieu-dit « Côte des Coquerais Ouest »C/P 91/01.**

C.1,5	Hêtre
25	23
35	4
45	2
55	1
85	1
105	3
115	1
<b>Total</b>	<b>35</b>

**35 bois pour 5,330 m<sup>3</sup> (8 stères).**

**Lot 2 sur le terrain.**

**Lot N° 40 : Lieu-dit « Côte des Coquerais Ouest »C/P 91/01.**

C.1,5	Hêtre	Bouleau
25	30	1
35	18	1
45	3	3
55	3	0
65	2	0
75	1	0
85	1	0
<b>Total</b>	<b>58</b>	<b>5</b>

**63 bois pour 4,660 m<sup>3</sup> (7 stères).**

**Lot 3 sur le terrain.**

**Lot N° 41 : Lieu-dit « Côte des Coquerais Ouest »C/P 91/01.**

C.1,5	Hêtre	Bouleau
25	11	0
35	46	2
45	9	0
65	2	0
75	3	0
85	1	0
95	1	0
105	1	0
115	1	0
125	2	0
<b>Total</b>	<b>77</b>	<b>2</b>

**79 bois pour 11,330 m<sup>3</sup> (17 stères).**

**Lot 4 sur le terrain.**

**Triage 7 : Plan de situation des lots 1 à 4 sur le terrain C/P 91/01**

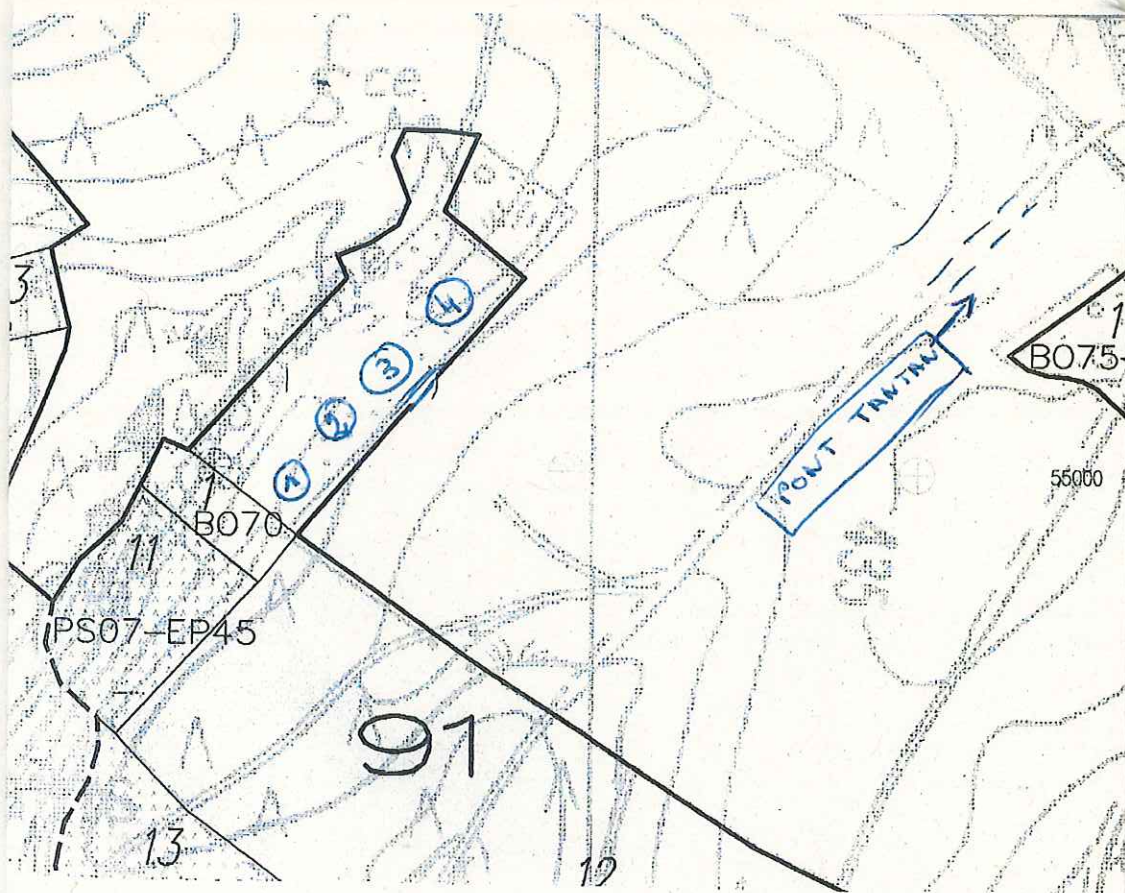

**Lot N° 42 : Lieu-dit « Homme Mort » C/P 107/04**

C.1,5	Hêtre	Chêne	Bouleau	Feuillus divers
25	0	1	15	35
35	2	1	21	37
45	0	1	22	20
55	0	0	10	3
65	0	0	5	3
75	0	0	2	0
85	0	0	2	1
<b>Total</b>	<b>2</b>	<b>3</b>	<b>77</b>	<b>99</b>

**181 bois pour 16,260 m<sup>3</sup>. (24 stères)**

**Lot I sur le terrain. Délai impératif de l'exploitation : 15/4/2022. Pas de report.**

---

**Lot N° 43 : Lieu-dit « Homme Mort » C/P 107/4.**

C.1,5	Hêtre	Chêne	Bouleau	Feuillus divers
25	1	2	7	47
35	1	0	13	29
45	0	1	8	11
55	0	0	3	8
65	0	0	1	1
<b>Total</b>	<b>2</b>	<b>3</b>	<b>32</b>	<b>96</b>

**133 bois pour 8,330 m<sup>3</sup>. (12,5 stères)**

**Lot II sur le terrain. Délai impératif de l'exploitation : 15/4/2022. Pas de report.**

---

**Lot N° 44 : Lieu-dit « Homme Mort » C/P 107/1.**

C.1,5	Hêtre	Bouleau	Feuillus divers
25	9	14	2
35	18	22	3
45	15	17	0
55	11	7	0
65	0	2	0
<b>Total</b>	<b>53</b>	<b>62</b>	<b>5</b>

**120 bois pour 10,330 m<sup>3</sup>. (15,5 stères)**

**Lot III sur le terrain. Délai impératif de l'exploitation : 15/4/2022. Pas de report.**

---

**Lot N° 45 : Lieu-dit « Homme Mort » C/P 107/1.**

C.1,5	Hêtre	Chêne	Bouleau	Feuillus divers
25	10	1	3	4
35	29	1	14	4
45	40	0	4	0
55	7	0	3	1
65	0	0	1	0
75	1	0	1	0
<b>Total</b>	<b>87</b>	<b>2</b>	<b>26</b>	<b>9</b>

**124 bois pour 1,660 m<sup>3</sup>. ( 16 stères)**

**Lot IV sur le terrain. Délai impératif de l'exploitation : 15/4/2022. Pas de report.**

---



**Lot N° 46 : Lieu-dit « Homme Mort » C/P 107/1.**

C.1,5	Hêtre	Bouleau	Feuillus divers
25	13	14	9
35	31	27	1
45	34	15	1
55	14	6	1
65	4	2	0
95	0	1	0
<b>Total</b>	<b>96</b>	<b>65</b>	<b>12</b>

**173 bois pour 15,660 m<sup>3</sup>. ( 23,5 stères)**

**Lot V sur le terrain. Délai impératif de l'exploitation : 15/4/2022. Pas de report.**

---

**Lot N° 47 : Lieu-dit « Corlomont » C/P 103/1.**

C.1,5	Chêne	Bouleau	Feuillus divers
25	6	2	0
35	14	0	1
45	11	0	0
55	10	0	0
65	7	0	0
75	2	0	0
85	4	0	0
95	1	0	0
105	1	0	0
<b>Total</b>	<b>56</b>	<b>2</b>	<b>1</b>

**59 bois pour 10,330 m<sup>3</sup>. (15,5 stères) Délai impératif de l'exploitation : 15/4/2022.  
Pas de report.**

---

**Lot N° 48: Lieu-dit « Les Mestures » C/P 38/1.**

C.1,5	Chêne	Charme
115	0	1
145	1	0
195	1	0
225	1	0
<b>Total</b>	<b>3</b>	<b>1</b>

**4 bois pour 7,110 m<sup>3</sup> grume.**

---

**Lot N° 49 : Lieu-dit « Haute Wanchie » C/P 104/1, 104/42.**

C.1,5	Bouleau	Feuillus divers
125	0	1
135	1	1
<b>Total</b>	<b>1</b>	<b>2</b>

**3 bois pour 5,660 m<sup>3</sup>. (8,5 stères). Délai impératif de l'exploitation : 31/3/2021.  
Pas de report.**

---