UNITE PASTORALE
SEMOIS-SAINT-REMACLE

Grains de Vie

ANNEE 2022, N°85

DU 1ER OCTOBRE AU 2 NOVEMBRE

AUBY SUR SEMOIS – BERTRIX – CUGNON – HERBEUMONT-MARTILLY-MORTEHAN-ORGEO ROSSART – BIOURGE – NEVRAUMONT-SAINT MEDARD-STRAIMONT

Saint Remacle – *priez pour nous*

7 octobre : Notre Dame du Rosaire

La fête de Notre-Dame du Rosaire s'appelait d'abord Notre-Dame de la Victoire pour fêter la victoire de Lépante le 7 octobre 1571, bataille qui unit l'Espagne, la république de Venise et les États pontificaux contre l'envahisseur turc, victoire qui fut attribuée à la récitation du rosaire demandée alors par le pape saint Pie V. Son successeur Grégoire XIII changea en 1573 le nom de cette fête locale en fête du Saint-Rosaire. Elle a donc été instituée pour méditer les mystères mariaux et s'unir à la vie de la Vierge, ainsi que pour se souvenir secondairement de la libération de l'Occident devant la menace ottomane.

EXHORTATION : "Aux trois pastoureaux Lucie, Jacinthe et François, en se présentant comme « la Vierge du rosaire », Marie a recommandé avec insistance de prier le rosaire tous les jours, pour obtenir la fin de la guerre. Nous aussi, nous voulons accueillir la requête maternelle de la Vierge, en nous engageant à réciter avec foi le chapelet du rosaire pour la paix dans les familles, dans les nations, et dans le monde entier." (Le pape Benoit XVI le 6 octobre 2007).

TÉMOIGNAGE : Sœur Lucie (l'une des trois voyants de Notre Dame de Fatima, en 1917, au Portugal) confiait à ce sujet au Père Fuentès le 26 décembre 1957 : « ***La Sainte Vierge a donné une efficacité nouvelle à la récitation du Rosaire. Il n'y aucun problème, si difficile soit-il, que nous ne puissions résoudre par la prière du saint Rosaire.*** »

www.mariereine.com

Les Offices

27ème Dimanche du temps ordinaire C.

Samedi 1er octobre – Ste Thérèse de l'Enfant Jésus.

A 9h 00 à ROSSART messe pour les dfts de la famille PERREAUX-LEGRAND.

A 17h30 à NEVRAUMONT messe.

A 18h00 à MORTEHAN messe pour Jules HENNON et Louise SIMON.

A 18h30 à BERTRIX messe pour Léon GAMBY et Hélène GROFILS ; LEFEBVRE Ghislain.

Dimanche 2 octobre.

A 9h30 à ROSSART messe pour Jeannine LAFFUT; les vivants et les dfts de la fam. JAVAUX-NICOLAY; Emile ROISEUX, Julie NOLLEVAUX et dfts des familles ROISEUX-NOLLEVAUX.

A 9h30 à AUBY messe pour Léon COLLARD.

A 10h45 à BERTRIX messe pour Fernand GALLOY et les dfts de la famille GALLOY-MATHIAS ; Famille PIERRE-GUILLAUME-GILLET ; Robert Louis ; Dfts de la famille DOFFAGNE NICOLAY ; Georges GAUSSIN et les défunts GAUSSIN GENON ; Marie Noël DUMONT ; Yaëlle DE ALMEIDA et sa famille ; en action de grâce pour les bienfaits accordés à une maman et ses enfants.

A 11h00 à STRAIMONT messe pour Emile TOULON, Yvonne RATY, André et Éric TOUILON ; Jean Jacques et Oliva LEROY.

A 11h00 à HERBEUMONT messe.

Lundi 3 octobre.

A 18h00 à ORGEO messe.

Mardi 4 octobre – St François d'Assise.

A 9h00 à MARTILLY messe pour Eugène MAISSIN et Germaine Dominique.

A 9h30 à AUBY messe.

A 17h30 à BERTRIX (Crypte) Chapelet; 18h00 messe.

Mercredi 5 octobre.

A 9h30 à BERTRIX (Crypte) messe pour Henri CHALON.

A 18h00 à STRAIMONT messe en remerciement à Saint Joseph.

Jeudi 6 octobre – St Bruno.

A 9h00 à ROSSART messe pour Cécile PETITJEAN.

A 9h30 à BERTRIX messe et adoration jusqu'à 12h00; messe pour pour la famille DOFFAGNE-NICOLAY.

Vendredi 7 octobre – N.D. du Rosaire.

A 9h00 à ROSSART messe.

A 10h00 à BERTRIX, Home Saint Charles messe.

A BERTRIX (Crypte) à 18h00 Le chapelet à la Miséricorde Divine.

28ème Dimanche du temps ordinaire C.

Samedi 8 octobre.

A 17h30 à BIOURGE messe pour Elisa, Nicolas LAMOCK, Paula, Arsène et Yvette MARCHAND.

A 18h00 à CUGNON messe pour les dfts paroisse (f).

A 18h30 à SAINT MEDARD messe pour Jules GOFFINET et Aurèlie CHENOT.

A 18h30 à BERTRIX messe pour Joseph WANLIN.

Dimanche 9 octobre.

A 9h30 à AUBY messe pour Famille PICART-DEMOULIN ; dfts Nicolas-Body (f) ; Gérard LEBLANC.

A 9h30 à ORGEO messe pour dfts de la fam. TALLIER-GONTY; anniv. Ignace Jacob ; dfts de la fam. BOLLE-GOURDANGE.

A 10h45 à BERTRIX messe pour pour la famille LOUIS-HUBERTY ; pour la protection de la famille BIDZAGO NDZANA Anne Marie dans son travail en Centrafrique.

A 11h00 à MARTILLY messe pour dfts de la fam. THOMAS-CHEPPE et BODSON-GOFFINET; Marthe MEUNIER et les Dfts de la fam. PARRIN Maurice.

A 11h00 à HERBEUMONT messe.

Lundi 10 octobre.

A 18h00 à ORGEO messe.

Mardi 11 octobre – St. Jean XXIII.

A 9h30 à AUBY messe.

A 17h30 à BERTRIX (Crypte) Chapelet; 18h00 messe.

Mercredi 12 octobre.

A 9h30 à BERTRIX (Crypte) messe.

A 18h00 à STRAIMONT messe en l'honneur de Notre Dame de Fatima.

Jeudi 13 octobre.

A 9h00 à ROSSART messe pour Josette NOISET.

A 9h30 à BERTRIX messe et adoration jusqu'à 12h00; messe pour Roger, Olivier BOCLINVILLE ; pour les dfts de la famille et pour NDZANA Jacques Blaise.

Vendredi 14 octobre.

A 9h00 à ROSSART messe pour Paul EVRARD et les âmes du Purgatoire.

A 10h00 à BERTRIX, Home Saint Charles messe.

29ème Dimanche du temps ordinaire C.

Samedi 15 octobre.

A 17 h30 à NEVRAUMONT messe.

A 18h00 à MORTEHAN messe.

A 18h30 à BERTRIX messe pour pour les époux FRANCOIS Gaston et THIRY Yvonne ; Joseph WANLIN, Germaine ROBINET et leur fille Annie ; Jean COPPINE et son épouse Madeleine NEMERY.

Dimanche 16 octobre.

A 9h30 à ROSSART messe pour les vivants et les dfts. de la fam DAMS-COLLIN.

A 9h30 à AUBY messe.

Célébration des Noces d'or

A 10h45 à BERTRIX messe pour les couples qui fêtent leur jubilé du mariage ; Famille JACQUES-CHINA ; dfts de la famille PIGNOLET MOLINE ; Sébastien TOUSSAINT et dfts de la famille ; pour tous les gens qui souffrent dans le monde entier.

A 11h00 à STRAIMONT messe pour Albert TINANT, Maria GENIN et Gislaine MAQUET ; dfts. de la fam. COLLIN-CLAUDE ; Louis et Paulina MERCY ; Myriame, Madeleine et Paul FORGET.

A 11h00 à HERBEUMONT messe.

Lundi 17 octobre – St Ignace d'Antioche.

A 18h00 à ORGEO messe.

Mardi 18 octobre – st Luc évangéliste.

A 9h00 à MARTILLY messe.

A 9h30 à AUBY messe.

A 17h30 à BERTRIX (Crypte) Chapelet; 18h00 messe.

Mercredi 19 octobre.

A 9h30 à BERTRIX (Crypte) messe pour les vocations ; pour dfts de la famille FORTMAISON-LAMBERT ; Alphonse Wanlin (f.).

A 18h00 à STRAIMONT messe pour Jeanine LAFFUT.

Jeudi 20 octobre.

A 9h00 à ROSSART messe pour Guillaume ANNET et les âmes du Purgatoire.

A 9h30 à BERTRIX messe et adoration jusqu'à 12h00; messe pour famille CLAUDE-TOUSSAINT.

Vendredi 21 octobre.

A 9h00 à ROSSART messe.

A 10h00 à BERTRIX, Home Saint Charles messe.

30ème Dimanche du temps ordinaire C.

Collecte : Dimanche de la Mission universelle

Samedi 22 octobre – St Jean Paul II.

A 17h30 à BIOURGE messe.

A 18h00 à CUGNON messe pour HUBERT Marie ; dfts de la paroisse (f).

A 18h30 à SAINT MEDARD messe pour Auguste HOUCHARD et Solange MARTIN ; Famille CLAUDE-TOUSSAINT.

A 18h30 à BERTRIX messe pour pour la famille DOFFAGNE-NICOLAY.

Dimanche 23 octobre.

A 9h30 à ORGEO messe pour dfts. de la fam. PEREAUX-LEBICHOT; Guy TALLIER.

A 9h30 à AUBY messe pour Louis PICART.

A 10h45 à BERTRIX messe pour les dfts LAFALIZE-KIMMES ; Henri CHALON et dfts de la famille ; Bernard DUPLICY et dfts de la famille ; Georges DARTE, Armand DARTE ; Pour la réalisation des projets.

A 11h00 à MARTILLY messe pour André BERNARD et les dfts de la fam.; Gisèle ANSELM et Maurice ROUSSEAUX.

A 11h00 à HERBEUMONT messe.

Lundi 24 octobre.

A 18h00 à ORGEO messe.

Mardi 25 octobre.

A 9h30 à AUBY messe.

A 17h30 à BERTRIX (Crypte) Chapelet; 18h00 messe.

Mercredi 26 octobre.

A 9h30 à BERTRIX (Crypte) messe.

A 18h00 STRAIMONT messe pour les âmes du Purgatoire.

Jeudi 27 octobre.

A 9h00 à ROSSART messe.

A 10h45 à BERTRIX messe et adoration jusqu'à 12h00;

Vendredi 28 octobre – St Simon et St Jude, Apôtres.

A 9h00 à ROSSART messe.

A 10h00 à BERTRIX, Home Saint Charles messe.

A 17h00 à MARTILLY Adoration suivie de la messe à 18h.

31ème Dimanche du temps ordinaire C.

Samedi 29 octobre.

A 17h30 à NEVRAUMONT messe.

A 18h00 à MORTEHAN messe.

A 18h30 à BERTRIX messe pour dfts de la famille COPPINE-HERMAND.

Dimanche 30 octobre.

A 9h30 à AUBY messe pour Camille GUILLAUME Marie Thérèse NEMERY.

A 10h30 à ORGEO messe pour dfts de la famille GRAVE-GRAVISSE.

A 10h45 à BERTRIX messe pour Prudent et Lucie DION HUBERT et enfants ; pour le contrat du travail stable et définitif.

A 11h00 à HERBEUMONT messe.

Lundi 31 octobre.

A 17h30 à BIOURGE la veille de la Toussaint (messe + recommandation + bénédictions des tombes).

A 18h00 à CUGNON messe pour dfts de la paroisse + recommandations + bénédictions des tombes.

Mardi 1er novembre – Tous les Saints.

A 9h30 à ORGEO Messe + recommandations + bénédictions des tombes.

A 9h30 à AUBY messe pour Léopold COLLARD et Alice PICART ; Georges PICART ; Gérard LEBLANC.

A 9h30 SAINT MEDARD messe pour Marie Henriette MATHELEN + recommandations + bénédictions des tombes.

A 10h45 à BERTRIX messe pour Marcel et Emma WAUTHIER DELOGNE et enfants ; Fernand GALLOY et les dfts de la famille GALLOY-MATHIAS ; Sébastien TOUSSAINT et dfts de famille ; dfts LAFALIZE-KIMMES ; Gustave MOYEN et Renée FRANCOIS ; Marie Noël DUMONT.

A 11h30 à STRAIMONT Messe + recommandations + bénédictions des tombes.

A 11h00 à HERBEUMONT messe et bénédictions des tombes.

A 14h30 à MARTILLY Vêpres de la Toussaint + Recommandations des défunts.

A 15h00 à ROSSART messe pour les défunts.

A 15h00 BERTRIX: vêpres et recommandations des défunts de l'année/ bénédictions des tombes.

A 18h00 à MORTEHAN messe.

Mercredi 2 novembre

Commémoration de tous les fidèles défunts.

A 9h30 à AUBY messe pour les défunts de la paroisse/ bénédictions des tombes.

A 10h45 à BERTRIX messe pour Auguste COLLIN et Rosalie NANNAN / bénédictions des tombes.

A 11h00 à HERBEUMONT messe/ bénédictions des tombes.

A 11h00 à MARTILY messe

A 18h00 à SAINT MEDARD messe.

A l'Agenda

LE CHAPELET/

Bertrix tous les mardis à 17h30.

Rossart tous les mardis à 19h00

Straimont tous les mercredis à la chapelle Notre-Dame à 17h30 chapelet suivi de l'Eucharistie

LE CHAPELET à la MISERICORDE DIVINE

Rossart tous les vendredis à 9h00, Eucharistie suivie du chapelet de la miséricorde divine.

Bertrix tous les premiers vendredis du mois à 18h00

ADORATION

Bertrix tous les jeudis après la messe de 9h30 jusqu'à 12h00.

Rossart tous les jeudis à 9h00, Eucharistie, suivie de l'adoration jusqu'à 10h00.

CONFESSIONS

Bertrix tous les jeudis après la messe jusqu'à 12h00

En vue de la Toussaint, on pourra s'inscrire pour la recommandation des défunts et demander des messes aux intentions des défunts ou des vivants.

Pour Rossart, Biourges et Nevraumont, le vendredi 14 à 19h à l'église de Rossart ; **pour Orgeo,** le lundi 17 de 18h45 à 19h30 à l'église **; pour Straimont** le mercredi 19 de 18h45 à 19h15 à l'église ; **pour Martilly** le mercredi 19 de 19h30 à l'église.

Confessions préparatoires à la Toussaint : Le lundi 24 à 19h à Orgeo. Veillée Miséricorde pour l'Unité Pastorale Saint Remacle. Préparation communautaire, examen de conscience, chants, adoration. Les prêtres du doyenné se tiendront disponibles pour donner le sacrement du pardon.

Pour la visite ou la communion aux malades, n'hésitez pas à le demander : tél : 0473/277955, l'abbé Paul FRANCOIS. En-dehors de ces offices, toutes personnes qui seraient demandeuses ou intéressées pour qu'il y ait dans sa paroisse : groupe biblique, veillées de prières, veillée miséricorde, temps d'adoration, chapelet, neuvaine à Notre-Dame de Lourdes, à l'Esprit-Saint, …. sont vivement invitées à se manifester.

SANCTUAIRE DE BEAURAING

Journée diocésaine de rentrée pastorale Basilique du Sanctuaire de Beauraing « Habiter nos églises »
Samedi 8 octobre 2022 du 9h-17h

LES PELERINAGES

Le mercredi 26 octobre : MORESNET : chemin de croix, la messe, sacrement des malades. Les inscriptions et informations Françoise BODY 061/534379.

SYNODE 2021-2023

Les démarches synodales dans l'UPSSR

Mise en place des Equipes de Proximités et Convocation du Conseil Pastoral

Le 14 septembre s'est tenue la première réunion du Conseil Pastoral de l'UPSSR. Etaient présents : les prêtres : Mr le doyen Thomas KANIA, Mr l'abbé Paul FRANCOIS ; les délégués des paroisses : d'Auby sur Semois, Bertrix, Martilly, Mortehan, Orgeo, Saint Médard, Straimont ; ainsi que les représentants des différentes équipes et associations de l'UPSSR (catéchèse, chorales, visiteurs des malades, Entraide et Fraternité, Les Amis de Lourdes, mouvement de jeunesse.

Le débat était animé par Françoise HAMOIR et Nathalie GUINAND référentes du Chantier Paroissial. Après avoir présenté la situation globale du diocèse, et en répondant à la question : pourquoi les Unités Pastorales, le Conseil ? Les membres dudit Conseil devaient exprimer leurs projets qui concernent notre UPSSR. Ceux-ci peuvent être résumés en trois priorités générales : **rendre la fréquentation de l'église plus vivante, joyeuse, attirante ; avoir le souci de rejoindre tous les jeunes et de leur donner une place active ; sans oublier la pastorale tournée vers *l'extérieur* des églises.**

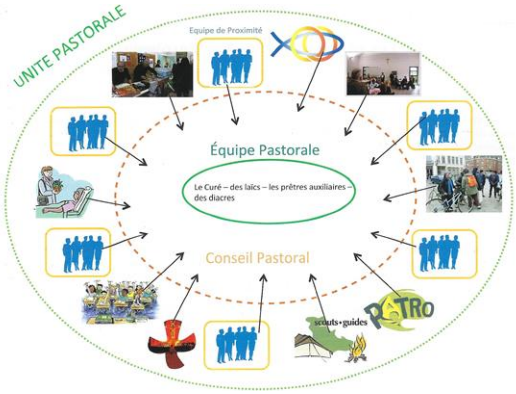

La prochaine réunion du CP de UPSSR se tiendra le 18 janvier 2022 à 20h00 à la salle paroissiale (maison des vicaires) à BERTRIX.

Les équipes de proximité sont mises en place dans les paroisses d'Auby sur Semois, Saint Médard, Bertrix. Cette équipe est une équipe relais au service du bien de la communauté locale d'un village - voire plusieurs villages. Ces équipes manifestent que tous les baptisés sont concernés par la mission de l'Eglise et que la Bonne Nouvelle de l'Evangile est pour tous, sans distinction. Elles sont appelées à être signe de la présence du Christ, là où elles vivent. Nous espérons les avoir dans toutes les paroisses.

BAPTEMES

BERTRIX/ 8 octobre/ 11h00/ BOUVIER Tobias

ORGEO/ 8 octobre/ EVRARD Mila

BERTRIX/CRYPTE 29 octobre/ 15h00/ SAUVER Marcel

MARIAGES

BERTRIX/ 1 octobre/ 12h00/ NEMERY Julien Roland et ROMAIN Laura Valérie

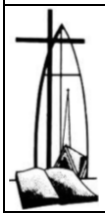

Défunts 25 août au 25 septembre

CORNET Lucien, CLAUDE Madeleine, PONSARD Jean Louis, Albert PIROTTE, BOLLE André.

Le Conseil Pastoral de l'UPSSR présente à toutes les familles endeuillées ses plus sincères condoléances.

l'Unité Pastorale Semois-Saint Remacle

Mr l'abbé Thomas KANIA-curé doyen

Rue du Culot, 5 à 6880 Bertrix

Téléphone : 061 411 062 ; tomaszkaniaa@yahoo.fr

Mr l'abbé **Michael Olumba**

membre de l'équipe solidaire des paroisses de l'Unité Pastorale Semois-Saint Remacle

Rue du Culot, 1 à 6880 Bertrix

Téléphone : 0478 515 449 ; mikell555@yahoo.com

Mr l'abbé FRANCOIS Paul

membre de l'équipe solidaire des paroisses de l'Unité Pastorale Semois-Saint Remacle

Grand Rue 8, 6880 ROSSART **Téléphone : 0473 27 79 55**

Mr l'abbé Jozef Moszkowicz

Vicaire de l'U.P Semois St Remacle

Rue de la Roche, 2 à 6887 Herbeumont

Téléphone : 0498 248 941 jmoszkowicz61@gmail.com

REUNIONS, RENCONTRES

La réunion des visiteurs des malades : au presbytère de Bertrix, le mardi 4 octobre à 14h00.

La réunion des catéchistes : au presbytère de Bertrix le jeudi 13 octobre à 19h00.

La réunion des prêtres du doyenné : au presbytère de Bertrix le mardi 18 octobre à 10h00.

La prière pour les vocations: Bertrix, le mercredi 19 octobre. Après la messe du 9h30 réunion de l'équipe d'accompagnement d'Antoine – séminariste en stage à Bertrix.

La réunion de l'Equipe de Proximité à Saint Médard : à l'église après la messe du samedi 22 octobre.

La messe des familles et la catéchèse, Orgeo le dimanche 9 octobre, 9h30.

La messe des familles et la catéchèse, Bertrix le dimanche 23 octobre. 9h00 – 10h30 Catéchèse ; 10h45 Messe.

LA LECTIO DIVINA (partage biblique) Le 2ème et 4ème samedi du mois – à partir du 8 octobre. Salle paroissiale (maison des vicaires) à BERTRIX. Marie Antoine Hiep Ngo : 0033767742216.

Retrouvez tous les mois les informations des paroisses de l'Unité Pastorale dans le « Grains de Vie ».

Plusieurs façons de recevoir la chronique :

- dans le fond de l'église au prix de 0,50 € par exemplaire (coût impression) ; par e-mail en adressant la demande à l'adresse : tomaszkaniaa@yahoo.fr
- par abonnement nominatif au prix de 20 € pour l'année (12 numéros : impression + envoi postal). Si vous désirez faire paraître une information, celle-ci doit parvenir à M. le Doyen au plus tard le 15 du mois précédant la parution.

Compte bancaire : UPSSR (Unité Pastorale Semois Saint Remacle) BE67 0017 9986 3187