UNITÉ PASTORALE SEMOIS SAINT REMACLE

Grains de Vie

ANNÉE 2019 N°50

DU 06 JUILLET AU 30 AOÛT

DANS CE NUMÉRO :

Mgr Warin	1
En juillet	4
Pour quoi ?	7
En août	8
Partir...	11
Transfiguration	12
Mots cachés	13
1ères Cions	14
Prière	15
Agenda	16

Mgr Warin, nouvel évêque du diocèse

Le temps des choix

Le mercredi 5 juin, le Vatican a rendu publique la décision du Saint Père de choisir Mgr Warin comme 31ème évêque du diocèse de Namur. Il succède à Mgr Rémy Vancottem dont il était, depuis 2010, le vicaire général et l'évêque auxiliaire.

Tout a commencé par un appel de la Nonciature : le nonce apostolique souhaite le rencontrer. Le futur évêque est partagé. Il est convaincu qu'il est trop âgé. Pour lui la Congrégation des évêques ne peut valider la nomination d'un évêque de 71 ans. Lorsqu'il arrive à la Nonciature, Mgr Kasujja l'informe que son nom a été retenu par le pape. Surprise. Et puis, au plus grand soulagement du nonce, Mgr Warin accepte cette nouvelle mission. « *Je ne vois pas comment j'aurais pu dire 'non' au pape François qui a lui-même accepté d'être évêque de Rome alors qu'il avait 76 ans.* ».

Pour l'aider dans sa mission, Mgr Warin a choisi l'abbé Joël Rochette comme vicaire général .

Mgr Pierre Warin

Rappelons que le diocèse est composé des provinces de Namur et de Luxembourg. Sa superficie représente un peu plus du quart du pays – soit près de 8.100 km2 – mais il comprend moins du quinzième de la population belge – soit environ 720.000 habitants. Le diocèse comporte 742 paroisses réparties en 6 régions pastorales et 30 doyennés.

« J'étais convaincu que l'on ne nomme plus évêque quelqu'un de 71 ans ! »

Mgr Warin

Le nouvel évêque de Namur pourra compter sur un peu plus de 400 prêtres, ainsi que d'une soixantaine de diacres permanents et d'une trentaine d'assistants paroissiaux. De nombreux laïcs assurent également bien des missions au niveau des paroisses du diocèse, dans des services variés.

Du temps pour la rencontre

« Quand je vais quelque part, je prends le temps de rencontrer les gens. Au début, ils sont réservés. Et puis, au fil de la conversation, la personne, souvent un prêtre, se confie. Je suis toujours très touché par les prêtres qui parlent des 'murs d'indifférences' auxquels ils sont confrontés. J'essaie d'agir. Je me sens responsable… En tête-à-tête, des choses se disent plus librement. »

Mgr Warin et M. le Doyen lors de la réception à l'Arsenal ce 30 juin.

Mgr Warin est aussi un homme de prière qui, pour lui, est un véritable carburant. *« Il est important d'essayer d'être habité par le Seigneur. Dans ma prière revient très souvent cette demande : 'Seigneur, fais en nous ta demeure'. »*

Mgr Warin a pris 'possession' du siège épiscopal le dimanche 30 juin, à 15h, à la cathédrale Saint-Aubain.

Son CV

Mgr Pierre Warin est né le 15 juin 1948 à Rocourt, dans le diocèse de Liège. Il a étudié à l'Université catholique de Louvain puis a poursuivi ses études à Rome. Il a été ordonné prêtre le 23 décembre 1972 pour le diocèse de Liège. De 1977 à 1982, il a enseigné la philosophie morale au Séminaire de Namur. En 1982, il est nommé professeur d'exégèse du Nouveau Testament au Séminaire de Liège. Il a été curé de la paroisse Saint-Jean l'évangéliste à Wihogne de 1990 à 1994. Le 1er juillet 1994, il est devenu président du Séminaire de Liège. En 1998, il a été nommé chanoine titulaire de la cathédrale Saint-Paul à Liège. De 2001 à 2004, il a été vicaire épiscopal. Le 8 juillet 2004, il a été ordonné évêque auxiliaire de notre diocèse.

Nous lui souhaitons un fécond ministère.

Père Philippe.

La célébration d'installation

Ce dimanche 30 juin, à 15h, à la cathédrale Saint Aubain, Mgr Pierre Warin, 31e évêque de Namur, a officiellement été installé ; on parle aussi de la 'prise de possession' du siège épiscopal.

Une célébration en deux temps. Mgr Warin a d'abord été accueilli sur le parvis de la cathédrale Saint Aubain. Il a ensuite remonté la nef centrale de la cathédrale tout en bénissant les personnes présentes. Le doyen principal de Namur lui a présenté à vénérer la relique de saint Aubain. Accompagné de Mgr Vancottem, il a ensuite pris un temps de prière dans la chapelle du Saint Sacrement. Puis, ils se sont retirés dans la sacristie.

A 15h15, débute la procession, composée des évêques de Belgique mais aussi de France, des Pères abbés, des chanoines de la cathédrale…

Mgr Vancottem, après avoir salué une dernière fois l'assemblée, passe le relais. Il fait lire la Bulle papale, c'est-à-dire le document attestant de la nomination comme 31ème évêque de Namur Mgr Warin. Mgr Vancottem lui remet alors sa crosse et l'invite à prendre place à la cathèdre, le siège destiné à l'évêque, dans une cathédrale. La célébration se poursuit, présidée par Mgr Warin.

A la fin de la célébration, après un temps de prière à la chapelle de Notre-Dame du Rempart (patronne de la ville de Namur), Mgr Warin, ira à la rencontre des fidèles en parcourant les diverses nefs de la cathédrale, temps durant lequel il sera longuement applaudi.

Mgr Vancottem remet sa crosse à son successeur et l'invite à prendre place à la cathèdre.

Les offices en juillet

- **<u>14ième semaine dans l'année C</u>**.

Samedi 06 juillet.

- A 18h à Mortehan, messe pour Félix Ansay.

- A 18h30 à Bertrix, messe pour anniv Annie Wanlin; Léon Gamby et Hélène Grosfils; Albert Genin et Marie Lamouline; dfts Wauthoz-Dasnois.

Dimanche 07.

- A 9h30 à Auby, messe pour anniv Léopold Collard; anniv Julia Seutin; Monique et Maurice Gaillard; dfts Houchard-Picart.

- A 10h45 à Bertrix, messe pour Frédéric Leblanc et dfts fam; dfts Tréfois-Duparc; dfts fam Doffagne-Nicolay; Lucien Thomas et dfts Thomas-Taminiaux; Georges Gaussin; Jean Maron, Fernande Jacquemin et dfts fam.

- A 11h à Herbeumont, messe pour dfts paroisse (f).

Mardi 09.

- A 18h à Auby, messe.

- A 18h30 à Bertrix, messe pour Emma et Marcel Wauthier-Delogne.

Mercredi 10.

- A 17h à Bertrix, messe pour Sr Gaëtan; et adoration jusque 18h.

Jeudi 11. **Saint Benoît**, *abbé, patron de l'Europe.*

- A Bertrix. **A 8h40**, laudes. **A 9h**, messe pour Ernest Laurant et dfts Laurant-Michel; et adoration jusqu'à 11h30.

Vendredi 12.

- A 10h au Home, messe en l'honneur du Sacré Cœur.

- **<u>15ième semaine dans l'année C</u>**.

Samedi 13 juillet.

- A 18h à Cugnon, messe pour Henri Legrand et épse (f).

- <u>Pas de messe à 18h30 à Bertrix en raison du Baudestival</u>.

Dimanche 14.

- **A 9h30 à Auby**, messe pour abbé Jean Diseret (f).
- **A 10h45 à Bertrix**, messe pour Henri Castelin et Laure Prevost; dfts Lafalise-Kimmes; Robert Louis; Louis Gotal et dfts Gotal-Zevenne; Sébastien Toussaint.
- **A 11h à Herbeumont**, messe pour anniv Nathalie Damien.

Mardi 16. **Notre Dame du Mont Carmel.**

- **A 18h à Auby**, messe.
- **A 18h30 à Bertrix**, messe pour une intention particulière.

Mercredi 17.

- **A 17h à Bertrix**, messe pour Âmes du Purgatoire; et adoration jusque 18h.

Jeudi 18.

- **A Bertrix**. **A 8h40**, laudes. **A 9h**, messe pour dfts Culot-Pirson; et adoration jusqu'à 11h30.

Vendredi 19.

- **A 10h au Home**, messe Jean Doffagne et Pierre-Edouard Grosjean.

« La loi du Seigneur est parfaite, qui redonne vie; la charte du Seigneur est sûre, qui rend sages les simples. »

Ps 18

- **<u>16ième semaine dans l'année C</u>**.

Samedi 20 juillet.

- **A 18h à Mortehan**, messe pour dfts paroisse (f).
- **A 18h30 à Bertrix**, messe pour Albert Ansay et dfts Ansay-Yene; Jean Coppine et Madeleine Nemery; Henri Chalon; Madeleine Thiry (f); dfts Noël-Didier (f).

Dimanche 21. **Fête nationale et Te Deum**.

- **A 9h30 à Auby**, messe pour Lucie Collard et dfts fam; Camille Guillaume et Marie-Thérèse Nemery; Lucien et Michel Houchard; Jean Grégoire et Maria Fay.
- **A 10h45 à Bertrix**, messe pour anniv Emilie Delogne; anniv Ninette Wauthoz; dfts fam Honnay-Quoitin; Luc Jacques et dfts Jacques-Glaise; Fernand Galloy et dfts Galloy-Mathias; dfts Baucant-Collette.
- **A 11h à Herbeumont**, messe.

Mardi 23. **Sainte Brigitte**, *religieuse, patronne de l'Europe*.

- **A 18h à Auby**, messe.
- **A 18h30 à Bertrix**, messe pour Sr Thérèse de Cordemois.

Mercredi 24.

- **A 17h à Bertrix**, messe pour Jean et Jean-Claude Baisir; et adoration jusque 18h.

Jeudi 25. **Saint Jacques**, *Apôtre*.

- **A Bertrix**. **A 8h40**, laudes. **A 9h**, messe pour Henri Chalon et ses parents; et adoration jusqu'à 11h30.

« De tout mon cœur, Seigneur, je te rends grâce : tu as entendu les paroles de ma bouche. Ta droite me rends vainqueur.

Ps 137

Vendredi 26. **Sainte Anne et saint Joachim**, *parents de la Vierge Marie*.

- **A 10h au Home**, messe pour Constant Buche, Raymonde Fontaine et dfts fam.

- **<u>17ième semaine dans l'année C</u>**.

Samedi 27 juillet.

- **A 18h à Cugnon**, messe pour Michel Genatzy, Ida Pérard et dfts fam; Henri Bride et épse (f).
- **A 18h30 à Bertrix**, messe pour Bernard Duplicy et dfts fam; Benoît Nitelet et dfts fam; Marie Dasnois (f); Adèle Fox et Ernest Huyttersprot (f); dfts Dauphin-Arnould (f).

Dimanche 28.

- **A 9h30 à Auby**, messe pour Jean-Nicolas Pieret et Thérèse Discret (f).
- **A 10h45 à Bertrix**, messe en souvenir des otages du 27 juillet 44; pour dfts fam Pignolet-Moline; dfts Dupont-Dion; René, Dominique Henrard et dfts fam; Alphonsine Wanlin (f); François Adam (f); Marie Dasnois (f).
- **A 11h à Herbeumont**, messe pour Nathalie et Daniel Damien.

Mardi 30.

- **A 18h à Auby**, messe.
- **A 18h30 à Bertrix**, messe pour Sr Thérèse de Cordemois.

Mercredi 31. **Saint Ignace de Loyola**, *prêtre*.

- **A 17h à Bertrix**, messe pour abbés Lambert, Casin et Collot (f); et adoration jusque 18h.

Jeudi 1er août. **Saint Alphone-Marie de Liguori**, *évêque et docteur de l'Eglise*.

- **A Bertrix**. **A 8h40**, laudes. **A 9h**, messe pour Sr Gaëtan; Âmes du Purgatoire; et adoration jusqu'à 11h30.

Vendredi 02.

- **A 10h au Home**, messe pour dfts paroisse (f).

Mais pour quoi faire ?

Quelque part, un riche homme d'affaires, en vacances, voit la barque du pêcheur qui rentre. Il interpelle le pêcheur :

- Oh là ! Bonne pêche ?

- Oui, répond le pêcheur en lui montrant quelques cagettes de poissons au fond de la barque.

L'homme d'affaires semble sceptique, il regarde sa montre et dit :

- Il est tôt, je suppose que tu y retournes ?

- Y retourner ? demande le pêcheur surpris. Mais pour quoi faire ?

- Allons, répond l'homme d'affaires, lui-même étonné de la question, mais pour en avoir plus !

- Oui, mais pour quoi faire ? Je n'en n'ai pas besoin.

- Enfin ! Quand tu en auras plus, tu les revendras !

- Mais... Pour quoi faire ?

- Et bien, tu auras plus d'argent !

- Oui mais…Pour quoi faire ?

- Tu pourras changer ta vieille barque, acheter un bateau plus grand !

- Pour quoi faire ?

- Enfin ! Mais avec ce bateau tu pourras pêcher davantage de poissons !

- Oui, sans doute... mais pour quoi faire ?

- Réfléchis, tu pourras prendre des ouvriers, ils travailleront pour toi !

- Heu.... Oui mais... pour quoi faire ?

- Tu deviendras riche et tu pourras te reposer !

Le visage du pêcheur s'éclaire alors d'un grand sourire :

- Ah ?!? Et bien c'est justement ce que je vais faire tout de suite.

« Jésus nous demande de réaliser une seule œuvre d'art, possible pour tous : celle de notre vie.... »

Pape François

Pêche sur le lac Inlé - Birmanie

Les offices en août

- **<u>18ième semaine dans l'année C</u>**.

Samedi 03 août.

- A 18h à Mortehan, messe pour Marie Lambermont et dfts fam.

- A 18h30 à Bertrix, messe pour Léon Gamby et Hélène Grosfils; Annie Willemet; Annie, Joseph Wanlin et Germaine Robinet; Delphin-Berthe et Eugénie Laurant.

Dimanche 04.

- A 9h30 à Auby, messe pour Julienne Divoy (f).

- A 10h45 à Bertrix, messe pour Robert Louis; Frédéric Leblanc et dfts fam; dfts fam Warzée; Lucien Thomas et dfts Thomas-Taminiaux; Georges Gaussin.

- A 11h à Herbeumont, messe pour dfts paroisse (f).

Mardi 06. **La Transfiguration du Seigneur**.

- A 18h à Auby, messe.

- A 18h30 à Bertrix, messe pour abbé Lefèvre (f).

Mercredi 07. **Sainte Julienne du Mont Cornillon**, *vierge*.

- A 17h à Bertrix, messe pour abbés Lambert, Casin et Collot (f); et adoration jusque 18h.

Jeudi 08. **Saint Dominique**, *prêtre*.

- A Bertrix. **A 8h40**, laudes. **A 9h**, messe pour Âmes du Purgatoire; dfts fam Doffagne-Nicolay; ; et adoration jusqu'à 11h30.

Vendredi 09. **Sainte Thérèse-Bénédicte de la Croix** *(Edith Stein), vierge et martyre*.

- A 10h au Home, messe pour dfts paroisse (f).

- **<u>19ième semaine dans l'année C</u>**.

Samedi 10 août. **Saint Laurent**, *diacre et martyr*.

- A 18h à Cugnon, messe pour Marguerite de Vaire (f); Henri d'Acremont et Elisabeth Jacquemin (f).

- **A 18h30 à Bertrix**, messe pour Julianna Papp et dfts Yene-Papp; Pierre et Léon Dasnois; Jeanne Hérin et Oscar Robinet; Henri Chalon.

Dimanche 11.

- **A 9h30 à Auby**, messe pour Denise Mary et dfts Mary-Grosfils; dfts Picart-Demoulin et Georges-Picart; Françoise Nicolas, Victor Boisieux et dfts fam; Joseph Panneels et Irma Vanrompaey .
- **A 10h45 à Bertrix**, messe pour Jules Bresmal; dfts Grosjean-Arnould (f); Madeleine Thiry (f); dfts Noël-Didier (f); Alphonsine Wanlin (f).
- **A 11h à Herbeumont**, messe pour Roland et Nathalie Damien.

Mardi 13.

- **A 18h à Auby**, messe.
- **A 18h30 à Bertrix**, messe pour Sr Thérèse de Cordemois.

Mercredi 14. **Saint Maximilien Kolbe**, *prêtre et martyr*. Messe anticipée de l'Assomption de la Vierge Marie.

- **A 18h à Mortehan**, messe pour dfts paroisse (f).
- **A 18h30 à Bertrix**, messe pour Chanoine Marcel Courtoy (f); abbés Lambert, Casin et Collot (f); Marie Dasnois (f); Alphonsine Wanlin (f).

Jeudi 15. **Assomption de la Vierge Marie**.

- **A 9h30 à Auby**, messe pour Camille Mary et Marie Fay.
- **A 10h45 à Bertrix à la grotte de Notre-Dame de Lourdes**, messe pour anniv Jules Léonet; anniv Joseph Bodson; dfts fam Denoncin-Mernier; Marcel Pignolet et Lucia Piquard; Constant Buche, Raymonde Fontaine et dfts fam; dfts Fortemaison-Lambert; dfts fam Pignolet-Moline; Sébastien Toussaint et dfts fam.
- **A 11h à Herbeumont**, messe.

Vendredi 16. **Saint Roch**.

- **A 10h au Home**, messe pour dfts paroisse (f).
- **A 18h à Herbeumont à la chapelle Saint Roch**, messe.

« Heureuse la Vierge Marie, la Mère de Dieu : elle accueillit la parole, elle la méditait dans son cœur. »

Cf. Lc 11, 28

- **<u>20ième semaine dans l'année C</u>**.

Samedi 17 août.

- **A 18h à Mortehan**, messe.
- **A 18h30 à Bertrix**, messe pour Henri Castelin et Laure Prevost; dfts Lafalise-Kimmes; Albert Genin, Marie Lamouline et dfts fam; dfts Steffen-Laffineuse.

« En ma bouche, il a mis un chant nouveau, une louange à notre Dieu. Tu es mon secours, mon libérateur. »

Ps 39

Dimanche 18.

- **A 9h30 à Auby**, messe pour Monique Gaillard et Odile Allaime.
- **A 10h45 à Bertrix**, messe pour dfts fam Honnay-Quoitin; René, Dominique Henrard et dfts fam; Sr Thérèse de Cordemois; Adèle Fox et Ernest Huyttersprot (f).
- **A 11h à Herbeumont**, messe.

Lundi 19.

- **A 10h45 à Bertrix**, messe des trépassés; pour Augustin Collin et Rosalie Nannan; Gustave Moyen et Renée François; Joseph Bodson, Elise et Albert Baucant.
- **Vers 12h au cimetière de Luchy**, hommage.

Mardi 20. **Saint Bernard**, *abbé et docteur de l'Eglise, patron secondaire de la paroisse de Bertrix*.

- **A 18h à Auby**, messe.
- **A 18h30 à Bertrix**, messe pour dfts paroisse (f).

Mercredi 21. **Saint Pie X**, *pape*.

- **A 17h à Bertrix**, messe pour dfts paroisse (f); et adoration jusque 18h.

Jeudi 22. **La Vierge Marie Reine**.

- **A Bertrix**. **A 8h40**, laudes. **A 9h**, messe pour dfts paroisse (f); et adoration jusqu'à 11h30.

Vendredi 23.

- **A 10h au Home**, messe dfts paroisse (f).

- **<u>21ième semaine dans l'année C</u>**.

Samedi 24 août. **Saint Barthélémy**, *Apôtre*.

- **A 18h à Cugnon**, messe pour anniv Auguste Simon.
- **A 18h30 à Bertrix**, messe pour anniv Francine Horekens; Anne-Marie Letocart et dfts Letocart-Arnould; Jean et Jean-Claude Baisir; Jean Coppine et Madeleine Nemery; Bernard Duplicy et dfts fam.

Dimanche 25.

- **A 9h30 à Auby**, messe pour Camille Guillaume et Marie-Thérèse Nemery.
- **A 10h45 à Bertrix**, messe pour anniv Marcel Wauthier-Delogne; Luc Jacques et dfts Jacques-Glaise; David Gérard; Chanoine Marcel Courtoy (f).

- **A 11h à Herbeumont**, messe.

Mardi 27. **Sainte Monique**.

- **A 18h à Auby**, messe.
- **A 18h30 à Bertrix**, messe pour Sr Gaëtan.

Mercredi 28. **Saint Augustin**, *évêque et docteur de l'Eglise*.

- **A 17h à Bertrix**, messe pour anniv Germaine Gillet; et adoration jusque 18h.

Jeudi 29 août. **Martyre de saint Jean-Baptiste**.

- **A Bertrix**. **A 8h40**, laudes. **A 9h**, messe pour dfts paroisse (f); et adoration jusqu'à 11h30.

Vendredi 30.

- **A 10h au Home**, messe pour dfts paroisse (f).

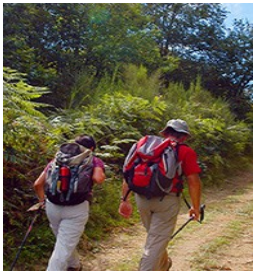

Partir en vacances ou se mettre en vacance !

Partir en vacances, c'est s'emmener quelque part pour se dépayser, pour changer d'air et revenir reposé, prêt à reprendre le travail, en forme, après avoir fait le plein d'énergie. Mais, faut-il partir en vacances – parfois bien loin – pour obtenir pareils bénéfices ?

Passer du temps seul à lire, s'offrir une bonne sieste à l'ombre dans le jardin, faire une belle balade en forêt avec les enfants, aller voir un concert avec son conjoint, rendre visite à des amis et leur offrir un temps d'écoute… autant de démarches qui permettent de se ressourcer et qui font prendre conscience qu'il faut avant tout se mettre en vacances.

Cette période de non-travail, de « off », est indispensable à la qualité de notre vie. Le temps des vacances doit être un temps où nous pouvons nous consacrer à ce qui fait sens pour nous, à ce qui nourrit notre âme, la nôtre et celle de notre couple, de notre famille.

Prenons donc le temps de réfléchir aux véritables bénéfices que nous recherchons dans le choix des activités que nous allons faire. Et, quoique nous choisissions de faire, pensons surtout à placer Dieu au cœur de nos vacances. Il est le chemin, la vérité et la vie. *M.N. & A.M.*

« Se consacrer à ce qui fait sens pour nous… »

Fête de la la Transfiguration (06 août)

« Jésus prends avec lui Pierre, Jacques et Jean, et les emmène à l'écart sur une haute montagne. »
Mc 9, 2-10

La Transfiguration de Jésus, elle est comme la contrepartie de l'annonce de la Passion. Quarante jours avant la fête de la Croix glorieuse, nous célébrons la Transfiguration du Seigneur. Espérance pour chacun de nous, qu'au cœur de l'exode, au cœur de chacune de nos nuits, la lumière et la vie jailliront car Christ a vaincu la mort.

Jésus nous invite à le suivre sur la montagne, sur ce lieu symbolique où la terre rejoint le ciel, dans ce lieu privilégié où Dieu vient se révéler à nos cœurs.

Basilique de la Transfiguration sur le Mont Thabor

Tout comme Jésus avait pris avec lui Pierre, Jacques et Jean et les emmène à l'écart sur une haute montagne, tout comme Moïse avait pris avec lui ses trois frères pour gravir la montagne du Seigneur et recevoir la Loi, Jésus nous prend avec lui pour nous mener à l'écart, pour dresser la Tente de son Corps parmi nous afin que nous y demeurions, non pas d'une manière éphémère comme le disait les disciples apeurés, mais de façon permanente. C'est là, sur la montagne que Jésus est transfiguré - littéralement, métamorphosé. De même sur la montagne du Sinaï, la peau de Moïse rayonnait parce qu'il avait parlé avec Dieu. La gloire qui resplendissait de Jésus sur la montagne est l'anticipation de celle de Pâques, de la résurrection.

Recevons du Christ cette force d'en haut, cette force qui nous permette de voir d'une manière différente, lumineuse ! Allons à la rencontre du Christ ressuscité, pour que les oreilles de notre cœur s'ouvrent afin d'entendre cette voix qui vient du ciel : elle est la Parole vivante, la Parole faite chair, une lampe qui brille sur nos vies.

Jésus est là présent au milieu de nous. « Nos cœurs n'étaient-ils pas tout brûlant alors qu'il nous parlait en chemin ? » « Ne l'avons-nous pas reconnu lors de la fraction du pain ? ».

Père Philippe.

Mots cachés de l'été

Rayer dans la grille tous les mots de la liste ci-dessous. Ces mots sont toujours inscrits en ligne droite, horizontalement, verticalement ou diagonalement, à l'endroit ou à l'envers. Quand ce sera fait, il vous restera 10 lettres : assemblées, vous découvrirez le nom de celui qui arpente les sentiers…

N	O	I	T	I	S	O	P	X	E	T	E	L	L	I	U	J	E	U
B	O	N	J	O	U	R	H	I	R	O	N	D	E	L	L	E	O	A
A	L	I	L	C	H	A	N	T	B	R	O	N	Z	E	R	D	P	E
R	N	E	T	E	A	E	R	I	O	M	E	M	A	O	U	T	L	S
A	I	C	U	A	I	N	S	T	A	N	T	A	R	O	O	N	A	I
L	E	D	I	N	I	T	T	I	A	N	E	E	D	N	A	L	G	O
T	N	A	M	E	R	C	N	O	A	V	I	G	N	O	B	L	E	T
I	R	O	R	O	N	E	O	T	N	F	E	S	T	I	V	A	L	I
T	E	L	T	E	L	S	I	S	O	N	E	N	U	A	J	N	S	D
U	Z	N	O	C	V	B	O	I	S	R	I	S	I	O	L	I	R	E
D	U	N	E	V	A	A	N	C	H	A	L	E	U	R	A	U	I	V
E	L	I	O	H	N	P	R	A	I	R	I	E	R	L	I	R	A	E
E	S	I	O	H	C	E	N	B	A	I	G	N	A	D	E	C	N	R
R	L	I	B	E	R	T	E	E	S	N	E	P	E	V	A	G	X	S
E	L	A	C	S	E	U	C	E	B	R	A	B	E	N	O	R	U	O
I	O	M	B	R	E	N	I	M	E	H	C	R	C	G	E	I	E	I
V	U	N	I	V	E	R	S	P	L	U	I	E	R	U	E	L	F	R
I	U	V	I	G	N	E	U	Q	I	T	S	U	O	C	A	L	A	E
R	E	L	A	X	A	T	I	O	N	N	O	T	A	H	C	O	R	R
A	N	I	S	S	E	D	A	L	A	B	G	O	L	F	E	N	T	I
F	R	U	S	N	A	T	A	T	I	O	N	P	L	A	I	S	I	R
T	R	O	S	E	E	U	Q	I	S	U	M	I	O	A	M	I	S	U
I	L	O	T	N	O	L	L	I	P	A	P	E	C	N	O	J	A	O
N	R	S	T	I	U	P	I	S	C	I	N	E	L	A	G	O	N	S
G	R	E	N	O	U	I	L	L	E	G	A	L	L	I	U	Q	O	C

ACOUSTIQUE
ALTITUDE
AMIS
ANCIENS
AOUT
ARTISAN
ASSOCIATION
AVENIR
BAIGNADE
BALADE
BARBECUE
BISTROT
BLEU
BOIS
BONJOUR
BOURGOGNE
BRAVER
BRONZER
CAMP
CANTONNIER
CHALEUR
CHANT
CHATON
CHEMIN
CHENE
COQUILLAGE
CREMANT
DESSIN
DEVERSOIR
DOMAINE
DOUDOU
DRUIDE
DUNE
ECHO
EDITO
ENVOL
ESCALE
EXPOSITION
FESTIVAL
FEUX
FLEUR
FOIN
GLANDEE
GOLFE
GRENOUILLE
GRILLON
HABITANT
HIRONDELLE
ILOT
INSTANT
JAUNE
JEU
JONC
JUILLET
LAGON
LEZARD
LIBERTE
LOISIRS
LUZERNE
MEMOIRE
MER
MUSIQUE
NATATION
OCEAN
OISEAU
OMBRE
PALAIS
PAPILLON
PENSEE
PINGPONG
PISCINE
PLAGE
PLAISIR
PLUIE
POESIE
PRAIRIE
PUITS
RAFTING
RELAXATION
REVERIE
RIVIERE
ROSEE
SIECLE
SOLEIL
SOURIRE
SURF
TENTE
UNIVERS
UTOPIE
VACANCES
VIGNE
VIGNOBLE
VOILE
ZOO

Réponse : RANDONNEUR

Célébration des Premières Communions

« Seigneur, je ne suis pas digne de te recevoir, mais dis seulement une parole et je serai guéri. »

Célébration à Bertrix le 30 mai.

Trente-trois enfants de notre Unité Pastorale ont reçu le sacrement de l'Eucharistie pour la première fois le jeudi de l'Ascension 30 mai à Bertrix et le dimanche 02 juin à Herbeumont. Il s'agit de :

Noélhan Fayossewo ; Lucas Nannan ; Flavie Noël ; Lena Renauld ; Nora Tallier ; Marine Thomassint ; Lupita Van Hoey ; Tom Roset ; Zélie Bontemps ; Margot Gheeraert ; Vittoria Gheeraert ; Hector Marchal ; Tyfène Nesen ; Rosalie Pierret ; Victoria Chankwa ; Loan Damilot ; Arthur Duroy ; Loraydhana Knott ; Augustine Lheureux ; Yolan Pandolphe ; Nathan Pecheux ; Ernesto Van Hoey ; Tyron Vankerkhoven ; Louise Wauthier ; Anthonin Baude ; Marion Duplicy ; Ruben El Mahr ; Clara Labbé ; Hugo Outrequin ; Madisson Pirlot ; Hugo Rossignol ; Clément Scailteur ; Mélanie Victoria Wéles.

Célébration à Herbeumont le 02 juin.

Prière pour les vacances

Prendre du temps pour n'avoir d'autre occupation qu'admirer le lac serti dans les rochers, la calme obscurité de la forêt, les arbres jetant aux quatre coins le chant vibrant de leurs frondaisons, la palette éclatante du ciel alors que le soleil regagne son refuge aux bords de l'horizon, les fruits offrant leurs saveurs, l'écharpe du vent enroulant dans ses plis les délicats pastels des nuages effilochés, les œuvres sorties des mains humaines, l'architecture des villes nouvelles, la solidité trapue des églises romanes, les nervures entrelacées des arcs gothiques, les cathédrales murmurant aux passants la foi capable de sculpter la pierre, les peintures aux lignes folles transfigurant la réalité, les rues bruissantes d'humanité, les cris des enfants, les visages venus d'ailleurs, et derrière ce qui est beau, deviner la présence de Celui qui a offert la terre aux humains afin qu'ils la transforment en espace de beauté pour tous.

Charles Singer

« Prendre du temps pour deviner la présence de Dieu... »

Défunts du 24 mai au 30 juin

Nous prions et confions à la miséricorde du Père :

- ***Bertrix*** *:* **Louis Wanlin**, 79 ans, époux de Francine Leyder; **Alphonse Jacoby**, 69 ans, époux de Chantal Legrand; **Raymonde Nottet**, 86 ans, veune de Paul Kinon; **Fernand Hamal**, 88 ans, veuf de Cécile Dehon; **Guy Lefèvre**, 87 ans, veuf de Marcelle Lamouline.

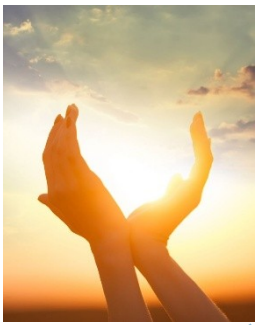

www.doyennédebertrix.be

Père Philippe Leblanc
Rue du Culot, 5 à 6880 Bertrix
Téléphone: 061 411 062
Courriel: philippe-leblanc@skynet.be

Père Richard Ongendangenda
Rue de la Roche, 2 à 6887 Herbeumont
Téléphone: 0466 298 279
Courriel: muyarichardthylon@yahoo.fr

Père Materne Habumuremyi
Rue du Culot, 1 à 6880 Bertrix
Téléphone: 0465 974 538
Courriel: hmaterne58@yahoo.com

Retrouvez tous les mois les informations des paroisses de l'Unité Pastorale dans le « Grains de Vie ».

Plusieurs façons de recevoir la chronique :
- en téléchargement gratuit sur le site : https://www.doyennédebertrix.be.
- dans le fond de l'église au prix de 0,50 € par exemplaire (coût impression).
- par abonnement nominatif au prix de 15 € pour l'année (11 numéros : impression + envoi postal).

Si vous désirez faire paraître une information, celle-ci doit parvenir à M. le Doyen au plus tard le 15 du mois précédant la parution.

Compte bancaire :
UPSSR (Unité Pastorale Semois Saint Remacle)
BE67 0017 9986 3187

Agenda

Baptêmes

- ***Bertrix* : samedi 6 juillet à 15h**, Gabriel Mernier; **dimanche 7 à 11h45**, Aloïs Boudraa; **dimanche 28 à 11h45**, Maïssa Rodriguez; **samedi 03 août à 16h**, Théo et Eva Lamouline; **dimanche 11 à 11h45**, Mathys Protin; **dimanche 25 à 11h45**, Anna Perreaux.
- ***Auby* : samedi 20 juillet à 15h,** Suzy Clementz; **samedi 10 août à 15h**, Nathéo Lepage; **dimanche 18 à 12h30**, Maëlle Lejeune; **samedi 24 à 15h**, Guerlain Mergny.
- ***Mortehan* : samedi 10 août à 15h**, Noah Devahif.

Mariages

- ***Bertrix* : samedi 03 août à 14h30**, Clémence Laurent et Thomas Leyder; **samedi 17 août à 14h30**, Marie Toussaint et David Ponsard.

Unité Pastorale

- **Samedi 31 août**, fête de saint Remacle (fête le 4 septembre), patron de notre unité pastorale. **14h** : départ de l'église d'Auby; **15h15** : messe à la grotte Saint Remacle; **17h15** : concert à l'église d'Auby avec Stevie Wishart (1ère partie) et Etienne Mottoul et la chorale de Neufchâteau (2ème partie); vers **18h30** : verre de l'amitié.

Pas de messe à 18h à Mortehan le 31 août.