

A LA REQUETE DE MADAME LA BOURGMESTRE DE HERBEUMONT ET EN  
PRESENCE DE M. LE RECEVEUR REGIONAL,

A LA REQUETE DES USAGERS DE SAINT-MEDARD ET DE STRAIMONT

**Le vendredi 27 octobre 2017  
à 20 H**

**A la salle communale de MARTILLY**

**aura lieu la**

**VENTE PUBLIQUE AUX ENCHERES  
DE LOTS DE GRUMES OU BOIS DE  
CHAUFFAGE DESTINES AUX  
PARTICULIERS**

**dans la forêt communale d'Herbeumont et  
les bois des usagers de Saint-Médard et de  
Straimont.**

**Les bois vendus bénéficient de la certification PEFC.  
Une carte des lots est disponible sur demande auprès  
de l'agent des forêts.**

A LA REQUETE DE MADAME LA BOURGMESTRE DE HERBEUMONT ET EN  
PRESENCE DE M. LE RECEVEUR REGIONAL,

A LA REQUETE DES USAGERS DE SAINT-MEDARD ET DE STRAIMONT,

Il sera procédé :

**Le vendredi 27 octobre 2017  
à 20 H,**

**à la salle communale  
de 6887 MARTILLY**

à la vente publique des coupes de bois de chauffage marquées dans la forêt  
communale de Herbeumont et les bois des usagers de Saint-Médard et de  
Straimont.

**EN 30 LOTS**

-----

**Une carte des lots est disponible sur demande auprès  
de l'agent des forêts.**

# CONDITIONS DE VENTE

## CAHIER DES CHARGES ET CLAUSES PARTICULIERES

La vente a lieu conformément au cahier général des charges relatif à la vente des coupes de bois des personnes morales de droit public belge autres que ceux de la Région wallonne adopté le 27 mai 2009 par le Gouvernement wallon ainsi que sur base du Code forestier du 15 juillet 2008 complété par les clauses particulières ci-après :

### **Article 1 : Mode d'adjudication et conditions de vente.**

=====

1. La vente de bois est faite aux enchères publiques avec une mise minimale de 5€ et ainsi de suite par multiples de 5€ minimum jusque 200€ et de 10€ minimum au-delà de 200€.
2. Les enchères sont exprimées obligatoirement en euros et dans la langue de la région.
3. Les lots sont vendus séparément, la masse ne sera pas autorisée.
4. Le Collège communal se réserve le droit de refuser l'offre de prix d'une personne qui n'a pas réglé le montant d'achats antérieurs ou serait en retard d'exploitation. La même disposition s'applique également aux cautions physiques.
5. L'acte de vente sera signé séance tenante obligatoirement par l'adjudicataire et par une caution physique.
6. La vente est faite sous réserve d'adjudication définitive par le Collège communal conformément à l'avis du Directeur du Centre de la Division de la Nature et des Forêts.

### **Article 2 : Rappels d'imposition du cahier général des charges**

=====

Il est rappelé que la présente vente est régie par le Code forestier du 15 juillet 2008.

### **Article 3 : Objet de la vente**

=====

Grumes ou bois de chauffage (hêtres, chênes et feuillus divers) répartis en 30 lots dont l'inventaire est ci-annexé.

Le nombre de pieds, houppiers, volume est donné à titre indicatif, sous toutes réserves, sans garantie de qualité ni de vice ou défaut caché.

### **Article 4 : Paiements et caution**

=====

1. Outre le prix d'adjudication, l'adjudicataire paiera :
  - 3 % de ce prix pour couvrir tous les frais quelconques de la vente; ces 3% ne comprenant pas les taxes en vigueur qui restent à charge de l'adjudicataire.
  - 2% de TVA si assujetti.
2. Les paiements se feront au comptant. Seront considérés comme faits au comptant les paiements effectués immédiatement, séance tenante par :

- La remise d'un chèque bancaire certifié par une banque belge ou d'un pays limitrophe;
  - dans les 10 jours de la notification faite par le Receveur régional et ce, préalablement à toute exploitation.
3. Dans aucun cas le paiement par carte bancaire n'est accepté, ni le paiement direct en numéraire le jour de la vente.
  4. Si la quantité cumulée des lots achetés est inférieure à 35 m<sup>3</sup> par ménage, l'adjudicataire a la possibilité de payer dans les 10 jours calendrier de la vente au Receveur régional. Il devra, en outre, s'adjoindre une caution physique conformément à l'art. 12 du cahier général des charges.  
Pour rappel, les adjudicataires et les cautions sont responsables solidaires du paiement intégral de leurs achats, dommages et amendes.  
Si la quantité cumulée des lots est égale ou dépasse 35 m<sup>3</sup> par ménage, un montant de 20% du total du prix, des frais et TVA sera réclamée à titre de garantie. Dès réception de la décharge d'exploitation délivrée par le Chef de cantonnement, le Receveur libèrera cette garantie sans intérêt.
  5. L'adjudicataire doit être en mesure de produire la preuve du paiement à toute réquisition des agents du Département de la Nature et des Forêts.

### **Exploitation.**

=====

1. Les délais d'exploitation sont fixés comme ceci. Pour les lots de "chablis" : délai d'abattage et de vidange fixé au 30/04/2018 (lots de 22 à 26). Pour les lots de bois de qualité "normale" : 31/12/2018 (lots de 1 à 21) et au 31/03/2019 (lots de 301 à 304). Toutefois, les éventuels délais fixés pour chaque lot en remarque priment sur les dates précitées.
2. Les bois seront façonnés sur place au fur et à mesure de l'abattage.
3. Les bandes de terrain coupe-feu, chemins et ruisseaux (même temporaires) seront dégagés au fur et à mesure de l'exploitation.
4. Il est interdit de débarder les bois vivants en bordure des chemins et coupe-feu avant façonnage.
5. L'accès et la circulation en forêt, hors routes et chemins publics, seront interdits la veille et les jours de battues annoncées.
6. **Lots du cantonnement de Florenville : pour raisons sylviculturales, toute demande de prorogation recevra un avis défavorable (sauf cas de force majeure).**

Pour les renseignements et visites, s'adresser à :

- AF Stéphane MICHAUX (trriage de Straimont) : 0477/78.15.92
- AFC Marie-France JACQUES (trriage de Saint-Médard) : 0477/78.15.88
- AF Jean-Paul NICOLAS (trriage d'Herbeumont) : 0477/78.15.95
- AF Luc COLLIGNON (usagers de St-Médard) : 0477/78.11.54

Commune d'Herbeumont triage 9 AF Nicolas

Vente de bois de chauffage.

-Lot 1 : Antrogne 63/01 :

1 chêne dér. de 95/10 = 0,589

1 érable dér. de 135/10 = 1,144

1 bouleau dér. de 75/8 = 0,294

1 bouleau dér. de 85/10 = 0,472

1 bouleau dér. de 95/10 = 0,589 Total : 3,088 m<sup>3</sup> (4,94 st) + houppiers.

---

-Lot2 : Boulton 35/01 :

1 hêtre de 185/12 = 2,354 abattu et à route

1 hêtre de 205/10 = 2,724 id.

1 chêne de 185/12 = 2,354 id.

1 chêne sec de 125/8 = 0,813 Total : 8,245 m<sup>3</sup> (13,192 st) + houppiers.

---

-Lot 3 : Burzais 12/01 :

1chêne sec de 185/8 = 1,775

1 bouleau de 125/12 = 1,073 Total : 2,848 m<sup>3</sup> (4,552 st) + houppiers ;

---

-Lot 4 Boulton : 35/01 : tous bois déracinés.

hêtres 2 x 35 = 0,09

1 x 55 = 0,139

1 x 75 = 0,368

1 x 195 = 2,218

1 x 255 = 3, 789

chêne 1 x 55 = 0,108 Total : 6,708 m<sup>3</sup> (10,732 st) + houppiers.

---

-Lot 5 Chambrifontaine 26/02 : tous bois déracinés.

chênes 2 x 85/8 = 0,754

1 x 95/10 = 0,589

1 x 155/10 = 1,56

bouleau 1 x 115/12 = 0,917

érable 1 x 65/08 = 0,222

saule mars. 1 x 55/07 = 0,139 Total : 4,181m<sup>3</sup> (6,69 st) + houppiers.

-----  
-----

**Lot N ° 6 : Lieu-dit « Chasselan » C/P n° 13/01.**

C.1,5	Hêtre
25	14
35	7
45	10
55	1
65	1
75	1
85	1
105	1
115	1
155	1
<b>Total</b>	<b>38</b>

**38 bois pour 7,700 m<sup>3</sup> + 1 houppier et une branche (le tout pour 15,5 stères)**

**Lot 1 sur le terrain**

**Chaque arbre est marqué d'une flache et numéroté à la griffe.**

---

**Lot N ° 7 : Lieu-dit « Chasselan » C/P n° 13/01.**

C.1,5	Hêtre	Charme	Bouleau
25	5	1	0
35	6	3	0
45	9	0	0
55	7	0	0
65	2	0	1
75	2	0	0
85	5	1	0
95	2	0	0
105	1	0	1
115	1	0	0
135	1	0	0
145	1	0	0
<b>Total</b>	<b>42</b>	<b>5</b>	<b>2</b>

**49 bois pour 16,100 m<sup>3</sup> (24 stères)**

**Lot II sur le terrain Chaque arbre est marqué d'une flache et numéroté à la griffe.**

**En côte à certains endroits, à faire par temps très sec car chemin humide**

---

**Lot N ° 8 : Lieu-dit « Chasselan » C/P n° 13/01.**

C.1,5	Hêtre	Charme
25	7	0
35	2	0
45	1	0
55	1	1
105	0	1
175	1	0
215	1	0
<b>Total</b>	<b>13</b>	<b>2</b>

**15 bois pour 10,590 m<sup>3</sup> (16 stères)**

**Lot III sur le terrain. Chaque arbre est marqué d'une flache et numéroté à la griffe.**

**En côte, à faire par temps très sec car chemin humide (dégager le houppier dans le ruisseau)**

**Lot N ° 9 : Lieu-dit « Chasselan » C/P n° 13/01.**

C.1,5	Hêtre
95	1
175	1
205	1
225	1
<b>Total</b>	<b>4</b>

**4 bois pour 16,400 m<sup>3</sup> (24,5 stères)**

**Lot IV sur le terrain**

**Chaque arbre est marqué d'une flache et numéroté à la griffe.**

---

**Lot N ° 10 : Lieu-dit « Chasselan » C/P n° 13/01.**

C.1,5	Hêtre
185	1
195	1
<b>Total</b>	<b>2</b>

**2 bois pour 9,300 m<sup>3</sup> (14 stères)**

**Lot V sur le terrain**

**Chaque arbre est marqué d'une flache et numéroté à la griffe.**

---

**Lot N ° 11 : Lieu-dit « Chasselan » C/P n° 13/01.**

C.1,5	Hêtre
35	2
45	1
55	1
65	5
75	1
85	1
95	1
195	1
235	1
<b>Total</b>	<b>14</b>

**14 bois pour 16,050 m<sup>3</sup> + 1 houppier (le tout pour 27 stères)**

**Lot VI sur le terrain**

**Chaque arbre est marqué d'une flache et numéroté à la griffe.**

---

**Lot N ° 12 : Lieu-dit « Chasselan » C/P n° 13/01.**

C.1,5	Hêtre
25	1
35	4
45	1
65	2
95	1
115	1
185	1
<b>Total</b>	<b>11</b>

**11 bois pour 7,350 m<sup>3</sup> (11 stères)**

**Lot VII sur le terrain**

**Chaque arbre est marqué d'une flache et numéroté à la griffe.**

---



**Lot N°13: Lieu-dit « Chasselan » C/P n° 13/01.**

C.1,5	Hêtre
25	8
35	8
45	11
55	2
65	2
75	1
95	1
245	1
<b>Total</b>	<b>34</b>

**34 bois pour 12,100 m<sup>3</sup> (18 stères)**

**Lot VIII sur le terrain**

**Chaque arbre est marqué d'une flache et numéroté à la griffe.**

---

**Lot N°14: Lieu-dit « Chasselan » C/P n° 13/01.**

C.1,5	Hêtre
35	1
55	1
155	1
185	1
225	1
<b>Total</b>	<b>5</b>

**5 bois pour 14,800 m<sup>3</sup> (22 stères)**

**Lot IX sur le terrain**

**Chaque arbre est marqué d'une flache et numéroté à la griffe.**

**Dégager le houpier en travers du chemin**

---

**Lot N°15: Lieu-dit « Chasselan » C/P n° 13/01.**

C.1,5	Hêtre
45	1
55	1
65	1
75	1
85	1
95	2
245	1
<b>Total</b>	<b>8</b>

**8 bois pour 7,550 m<sup>3</sup> (11 stères)**

**Lot X sur le terrain**

**Chaque arbre est marqué d'une flache et numéroté à la griffe.**

---

**Lot N°16: Lieu-dit « Chasselan » C/P n° 13/01.**

C.1,5	Hêtre
55	1
65	2
85	1
205	1
<b>Total</b>	<b>5</b>

**5 bois pour 7,280 m<sup>3</sup> (11 stères)**

**Lot XI sur le terrain**

**Chaque arbre est marqué d'une flache et numéroté à la griffe.**

---

**Lot N°17: Lieu-dit « Chasselan » C/P n° 13/01.**

C.1,5	Hêtre
115	1
135	1
175	1
<b>Total</b>	<b>3</b>

**3 bois pour 7,100 m<sup>3</sup> (10,5 stères)**

**Lot XII sur le terrain**

**Chaque arbre est marqué d'une flache et numéroté à la griffe.**

---

**Lot N°18: Lieu-dit « Chasselan » C/P n° 13/01.**

C.1,5	Hêtre
55	1
75	1
155	2
175	1
195	1
<b>Total</b>	<b>6</b>

**6 bois pour 14,580 m<sup>3</sup> (22 stères)**

**Lot XIII sur le terrain**

**Chaque arbre est marqué d'une flache et numéroté à la griffe.**

---

**Lot N°19: Lieu-dit « Chasselan » C/P n° 13/01.**

C.1,5	Hêtre
25	8
35	14
45	8
55	2
65	2
75	3
85	1
135	1
185	1
235	1
<b>Total</b>	<b>41</b>

**41 bois pour 15,410 m<sup>3</sup> (23 stères)**

**Lot XIV sur le terrain**

**Chaque arbre est marqué d'une flache et numéroté à la griffe.**

---

**Lot N °20 : Lieu-dit « Chasselan » C/P n° 13/01.**

C.1,5	Hêtre
25	37
35	29
45	22
55	10
65	3
75	1
85	1
95	1
195	1
235	1
<b>Total</b>	<b>106</b>

**106 bois pour 19,180 m<sup>3</sup> + 1 houppier (le tout pour 30 stères)**

**Lot XV sur le terrain**

**Chaque arbre est marqué d'une flache et numéroté à la griffe.**

---

**Lot N °21 : Lieu-dit « Chasselan » C/P n° 13/01.**

C.1,5	Hêtre	Chêne déraciné
25	37	0
35	36	0
45	17	0
55	8	0
65	3	0
75	1	0
125	1	0
165	1	0
185	0	1
225	1	0
<b>Total</b>	<b>105</b>	<b>1</b>

**105 hêtres pour 18,650 m<sup>3</sup> (28 stères) + 1 chêne pour 1,990 m<sup>3</sup>**

**Lot XVI sur le terrain**

**Chaque arbre est marqué d'une flache et numéroté à la griffe.**

---

**Plan de situation des lots du triage 7 Chasselan (13/01)**

Vers le terrain de football

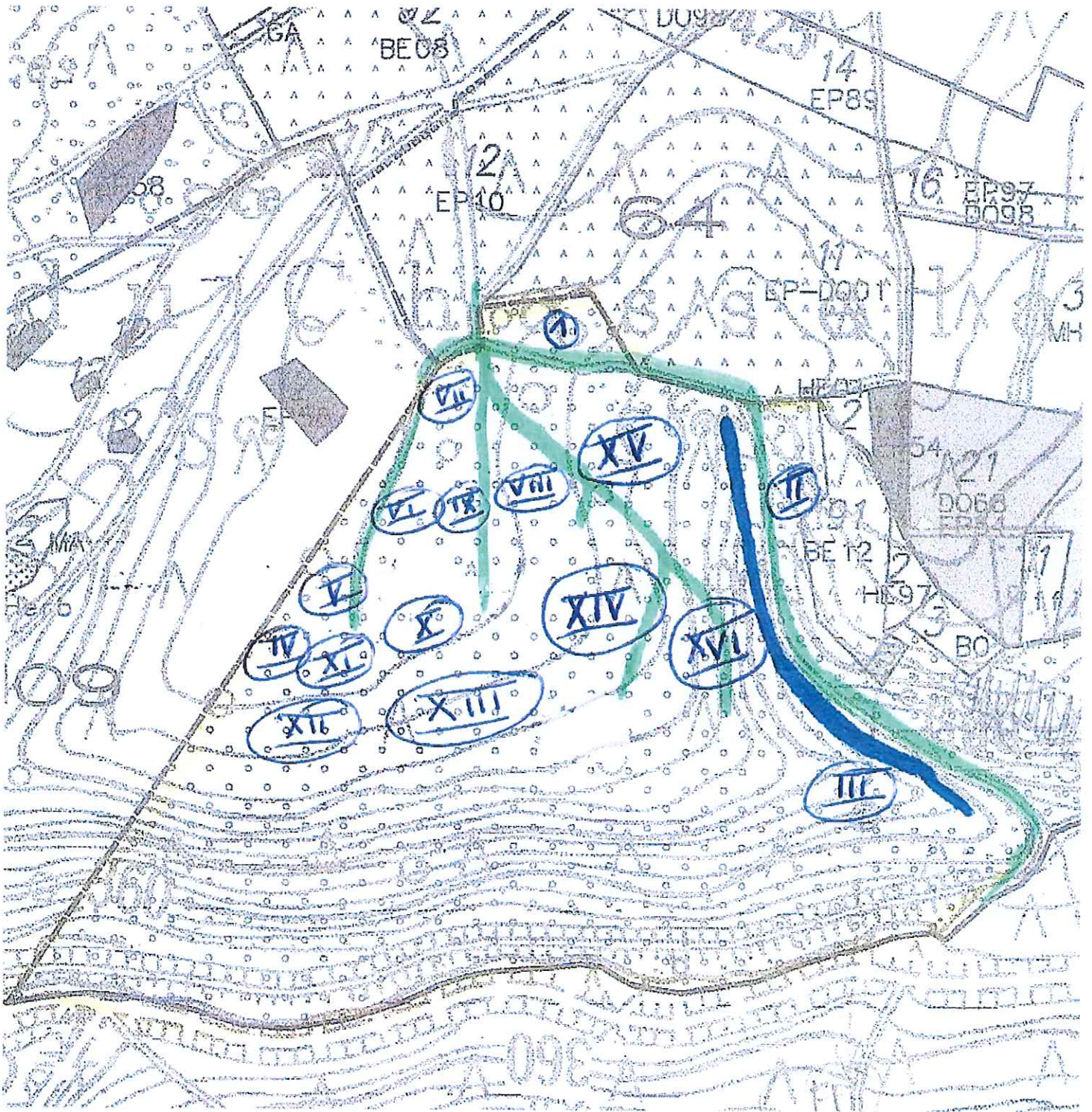

**Lot N °22 : Lieu-dit « Cléchamps » C/P 92/01**

C.1,5	Hêtre	Chêne
145	0	2
155	0	1
165	1	0
<b>Total</b>	<b>1</b>	<b>3</b>

**4 bois pour 5,120 m<sup>3</sup> grume.**

---

**Lot N °23 : Lieu-dit « Cléchamps » C/P 92/01**

C.1,5	Hêtre scolyté	Hêtre cassé
175	1	1
<b>Total</b>	<b>1</b>	<b>1</b>

**2 bois pour 7,600 m<sup>3</sup>. (11,5 stères).**

---

**Lot N °24 : Lieu-dit « Cléchamps » C/P 92/01**

C.1,5	Hêtre Scolyté
165	1
205	1
<b>Total</b>	<b>2</b>

**2 bois pour 9,300 m<sup>3</sup>. (14 stères).**

---

**Lot N °25 : Lieu-dit « Cléchamps » C/P 92/01**

C.1,5	Hêtre scolyté	Chêne sec
155	1	0
175	0	1
185	1	0
<b>Total</b>	<b>2</b>	<b>1</b>

**2 hêtres pour 8,680 m<sup>3</sup>. (13 stères) et 1 chêne pour 1,990 m<sup>3</sup>**

---

**Lot N °26 : Lieu-dit « Cléchamps » C/P 92/01**

C.1,5	Hêtre scolyté
145	1
175	1
195	1
<b>Total</b>	<b>3</b>

**3 bois pour 11,330 m<sup>3</sup>. (17 stères).**

---

**LOT 301**

Cantonnement FLORENVILLE



Propriété HERBEUMONT - SAINT-MEDARD CNE

INFORMATIONS : COLLIGNON Luc, 061/31.37.59, 0477 78 11 54

9,1000 Ha; 347 bois; cube moyen : 62 dm<sup>3</sup>; circ moyenne : 37 cm; 22 m<sup>3</sup> grumes; 3 m<sup>3</sup> houppiers

Comp/Pa : 90/1

Lieu(x) - dit(s)

Usagers de St Médard , FANGE DE BLANDECHAMP - cpe 9

Estimation : _____	Mise à prix : _____	Adjudicataire : _____
Offre : _____	Approbation : _____	Permis d'exploiter : _____

LOT 301		CHENE		HETRE		HETRE			
Espèce		AMELIORATION		AMELIORATION		CHABLIS			
Coupe		NORMAL		NORMAL		SCOLYTE (FE)			
Qualité		NORMAL		NORMAL		NORMAL			
Type		NORMAL		NORMAL		NORMAL			
Circ.	Diam.	Nombre	Volume	Nombre	Volume	Nombre	Volume	Nombre	Volume
25	8,0	-	-	155	-	-	-	-	-
35	11,0	-	-	108	5,316 m <sup>3</sup>	-	-	-	-
45	14,5	-	-	48	-	-	-	-	-
55	17,5	-	-	16	4,992 m <sup>3</sup>	-	-	-	-
65	20,5	-	-	4	0,764 m <sup>3</sup>	-	-	-	-
75	24,0	-	-	3	-	-	-	-	-
85	27,0	-	-	1	-	-	-	-	-
95	30,0	-	-	6	3,925 m <sup>3</sup>	-	-	-	-
105	33,5	-	-	-	-	-	-	-	-
115	36,5	1	0,852 m <sup>3</sup>	1	0,767 m <sup>3</sup>	-	-	-	-
125	40,0	-	-	2	-	-	-	-	-
135	43,0	-	-	-	-	-	-	-	-
145	46,0	-	-	-	1,612 m <sup>3</sup>	-	-	-	-
155	49,5	-	-	-	-	-	-	-	-
165	52,5	-	-	1	-	-	-	-	-
175	55,5	-	-	-	1,755 m <sup>3</sup>	-	-	-	-
185	59,0	-	-	-	-	-	-	-	-
195	62,0	-	-	-	-	-	-	-	-
205	65,0	-	-	-	-	1	1,625 m <sup>3</sup>	-	-
Totaux Gr.		1	0,852 m <sup>3</sup>	345	19 m <sup>3</sup>	1	1,625 m <sup>3</sup>	-	-
Houp./tail.			-		2 m <sup>3</sup>		1 m <sup>3</sup>		-

942/2017/3605/3/301 Tri 013

Fiches (Comp/Pa:Fiche) : 90/1:2017/805, 90/1:2017/806, 90/1:2017/807

Remarques éventuelles pour le lot 301

DELAI D'ABATTAGE ET DE VIDANGE : 31 mars 2019.

**LOT 302**

Cantonnement FLORENVILLE



Propriété HERBEUMONT - SAINT-MEDARD CNE

**INFORMATIONS :** COLLIGNON Luc, 061/31.37.59, 0477 78 11 549,1000 Ha; 436 bois; cube moyen : 53 dm<sup>3</sup>; circ moyenne : 36 cm; 23 m<sup>3</sup> grumes; 2 m<sup>3</sup> houppiers

Comp/Pa : 90/1

Lieu(x) - dit(s)

Usagers de St Médard , FANGE DE BLANDECHAMP - cpe 9

Estimation : _____	Mise à prix : _____	Adjudicataire : _____
Offre : _____	Approbation : _____	Permis d'exploiter : _____

LOT 302		HETRE AMELIORATION NORMAL NORMAL		HETRE CHABLIS SCOLYTE (FE) NORMAL					
Espèce	Coupe	Nombre	Volume	Nombre	Volume	Nombre	Volume	Nombre	Volume
Qualité	Type								
Circ.	Diam.								
25	8,0	176		-		-		-	
35	11,0	141	6,624 m <sup>3</sup>	-		-		-	
45	14,5	58		-		-		-	
55	17,5	35	7,865 m <sup>3</sup>	-		-		-	
65	20,5	17	3,247 m <sup>3</sup>	-		-		-	
75	24,0	5		-		-		-	
85	27,0	1		-		-		-	
95	30,0	1	2,108 m <sup>3</sup>	-		-		-	
105	33,5	-		-		-		-	
115	36,5	-		-		-		-	
125	40,0	-		-		-		-	
135	43,0	-		-		-		-	
145	46,0	-		-		-		-	
155	49,5	-		1		-		-	
165	52,5	-		-		-		-	
175	55,5	-		-	1,084 m <sup>3</sup>	-		-	
185	59,0	-		1	2,206 m <sup>3</sup>	-		-	
Totaux Gr.		434	20 m <sup>3</sup>	2	3,290 m <sup>3</sup>	-		-	
Houp./tail.					2 m <sup>3</sup>	-		-	

942/2017/3605/3/302 Tri 013

Fiches (Comp/Pa:Fiche) : 90/1:2017/808, 90/1:2017/809

Remarques éventuelles pour le lot 302

DELAI D'ABATTAGE ET DE VIDANGE : 31 mars 2019.

**LOT 303**

Cantonnement FLORENVILLE



Propriété HERBEUMONT - SAINT-MEDARD CNE

**INFORMATIONS :** COLLIGNON Luc, 061/31.37.59, 0477 78 11 549,1000 Ha; 349 bois; cube moyen : 56 dm<sup>3</sup>; circ moyenne : 36 cm; 20 m3 grumes; 3 m<sup>3</sup> houppiers

Comp/Pa : 90/1

Lieu(x) - dit(s)

Usagers de St Médard , FANGE DE BLANDECHAMP - cpe 9

Estimation : _____	Mise à prix : _____	Adjudicataire : _____
Offre : _____	Approbation : _____	Permis d'exploiter : _____

LOT 303		HETRE AMELIORATION NORMAL NORMAL		HETRE CHABLIS SCOLYTE (FE) NORMAL					
Espece	Coupe	Qualité	Type						
Circ.	Diam.	Nombre	Volume	Nombre	Volume	Nombre	Volume	Nombre	Volume
25	8,0	157		-		-		-	
35	11,0	110	5,404 m <sup>3</sup>	-		-		-	
45	14,5	38		-		-		-	
55	17,5	23	5,161 m <sup>3</sup>	-		-		-	
65	20,5	11	2,101 m <sup>3</sup>	-		-		-	
75	24,0	4		-		-		-	
85	27,0	1		-		-		-	
95	30,0	1	1,854 m <sup>3</sup>	-		-		-	
105	33,5	-		-		-		-	
115	36,5	-		-		-		-	
125	40,0	1		-		-		-	
135	43,0	-		1		-		-	
145	46,0	-	0,906 m <sup>3</sup>	-	0,940 m <sup>3</sup>	-		-	
155	49,5	-		-		-		-	
165	52,5	-		1		-		-	
175	55,5	-		1	3,341 m <sup>3</sup>	-		-	
Totaux Gr.		346	15 m <sup>3</sup>	3	4,281 m <sup>3</sup>	-		-	
Houp./tail.			-		3 m <sup>3</sup>	-		-	

942/2017/3605/3/303 Tri 013

Fiches (Comp/Pa:Fiche) : 90/1:2017/810, 90/1:2017/811

Remarques éventuelles pour le lot 303

DELAI D'ABATTAGE ET DE VIDANGE : 31 mars 2019.



**LOT 304**

Cantonnement FLORENVILLE



Propriété HERBEUMONT - SAINT-MEDARD CNE

**INFORMATIONS :** COLLIGNON Luc, 061/31.37.59, 0477 78 11 549,1000 Ha; 314 bois; cube moyen : 52 dm<sup>3</sup>; circ moyenne : 35 cm; 16 m<sup>3</sup> grumes; 2 m<sup>3</sup> houpriers

Comp/Pa : 90/1

Lieu(x) - dit(s)

Usagers de St Médard , FANGE DE BLANDECHAMP - cpe 9

Estimation : _____	Mise à prix : _____	Adjudicataire : _____
Offre : _____	Approbation : _____	Permis d'exploiter : _____

LOT 304		HETRE							
Espèce	Coupe	AMELIORATION							
Qualité	Type	NORMAL							
Circ.	Diam.	Nombre	Volume	Nombre	Volume	Nombre	Volume	Nombre	Volume
25	8,0	150		-		-		-	
35	11,0	96	4,872 m <sup>3</sup>	-		-		-	
45	14,5	32		-		-		-	
55	17,5	17	4,069 m <sup>3</sup>	-		-		-	
65	20,5	6	1,146 m <sup>3</sup>	-		-		-	
75	24,0	3		-		-		-	
85	27,0	5		-		-		-	
95	30,0	1	3,092 m <sup>3</sup>	-		-		-	
105	33,5	-		-		-		-	
115	36,5	2	1,364 m <sup>3</sup>	-		-		-	
125	40,0	-		-		-		-	
135	43,0	1		-		-		-	
145	46,0	1	1,771 m <sup>3</sup>	-		-		-	
Totaux Gr.		314	16 m <sup>3</sup>	-		-		-	
Houp./tail.			2 m <sup>3</sup>	-		-		-	

942/2017/3605/3/304 Tri 013

Fiches (Comp/Pa:Fiche) : 90/1:2017/812

Remarques éventuelles pour le lot 304

DELAI D'ABATTAGE ET DE VIDANGE : 31 mars 2019.

Usagers de St Médard

Triage: Luc Collignon

Falouse

304

303

302

301

Notre Dame

